Director
RAYMUNDO SILVA

Endereço telegraphico — "CORREOMANHA"
Impresso em papel de HOLMBERG BECH & Cª. — Stockolmo e Rio

Correio da Manhã

Proprietario
EDMUNDO BITTENCOURT

Director, 1558, C.—Red. 5698, C.—Administração, 37, Central
Impresso em papel de NORDSKOG & Cª. — Christiania — Rio

ANNO XXI — N. 8.342
Gerente — V. A. DUARTE FELIX

RIO DE JANEIRO — QUARTA-FEIRA, 4 DE JANEIRO DE 1922

REDACÇÃO
Largo da Carioca n. 13

O MOMENTO INTERNACIONAL — Serviços da Associated Press, Havas e correspondentes especiaes

Os peritos navaes esperam poder apresentar o plano da limitação dos armamentos que estão elaborando, até fins da corrente semana

WASHINGTON, 3 -- Espera-se geralmente aqui que em breve todas as delegações cheguem a um accordo completo sobre os problemas do Extremo Oriente, na proxima semana, para que até meiados de janeiro a Conferencia possa adiar os seus trabalhos. Apezar de varios casos obscuros que devem ser resolvidos, inclusive o de Shantung, que provocou a suspensão das discussões entre chinezes e japonezes, acredita-se que a solução desses casos não levará mais de quinze dias. Muitos dos delegados estrangeiros estão em preparativos para deixar esta capital em meiados deste mez

ROMA, 3 -- Foi pedida á Camara a necessaria permissão para ser movida uma acção criminal contra o deputado Mussolini, que durante o verão e o outomno de 1919 "organizou um bando armado, com o fim de attentar contra as pessoas e aterrorizar o publico, pela provocação de tumultos e de desordens". Autorização identica vae ser solicitada contra o deputado communista Garosi, como principal responsavel pela attitude do jornal "Azione Communista", de Florença, que publicou um artigo depreciando a victoria italiana e insultando o Exercito italiano, que procurou expôr ao ridiculo.

VELHA QUESTÃO QUE VOLTA A' BAILA

A PROJECTADA INTERNACIONALIZAÇÃO DA CURIA ROMANA

Roma, 23 de novembro de 1921 — A "internacionalização da Curia Romana" é uma phrase muito empregada, mas que, afinal, como disse o "Paese", de Roma, orgão do antigo presidente do conselho Nitti, não passa do que se chama um "palavrão" quasi sem importancia e com um significado muito restricto.

No entanto, volta a falar-se agora, com certa insistencia, da "internacionalização da Curia Romana", e é justo, por consequencia, que lhe façamos referencia.

Em que consiste a "internacionalização da Curia Romana"?

Consiste — ouve-se mais uma vez nos quasi interminaveis corredores dos Sagrados Palacios Apostolicos — em conceder uma mais larga participação do clero "não italiano" na superior administração da egreja, a qual, por que é catholica, é de sua propria natureza, "universal" e "internacional".

Entremos, porém, no fundo da questão, como ousavam dizer os mestres do meu tempo em Coimbra, quando iniciavam a discussão erudita de um assumpto:

A Curia Romana, segundo a constituição de Pio X, "Sapienti consilio", consignada nos Can. 242-264 do Codigo de Direito Canonico (citação que nos forneceu um "technico", como costuma exprimir-se o sr. Borges Grainha, illustre fiscal do cumprimento da lei da separação), compõe-se das "Congregações", dos "Tribunaes" e de varias "repartições ecclesiasticas", que, no consagrado italiano da "Cidade Leonina", se denominam "uffici" ou "icasteri".

Quem seja "technico" ou simplesmente pratico a manusear o curiosissimo "Annuario Pontificio" (no que não perde o seu tempo), verificará logo que os cardeaes estrangeiros residentes em Roma e os cardeaes italianos tambem ahi residentes dividem; entre elles, o trabalho da direcção das "Congregações", dos "Tribunaes" e dos "Uffici"; bem assim verificará que muitos sacerdotes estrangeiros, especialmente os pertencentes ao clero regular, estão largamente representados entre os "consultores" e os membros das "Congregações"; e por ultimo, constatará que no alto Tribunal "della Sacra Ruota" (onde se annullam os casamentos) figura officialmente um prelado auditor como delegado das varias nações catholicas que, "ab antiquo", gozaram deste privilegio e entre as quaes se conta o nosso pequeno Portugal, se a memoria me não attraiçoa.

Assim, a falada "internacionalização da Curia Romana" existe já "de facto", o que o Pontifice não contesta e o seu secretario de Estado ainda recentemente, numa sensacional entrevista jornalistica, não hesitou em affirmar.

Mas para que a "internacionalização da Curia Romana" seja uma "verdadeira internacionalização", preciso é resolver esta antiga questão: — o Papa deve ser italiano?

Sobre ella, Jean Berthelet, illustre jornalista francez, publicou ha annos um livro muito interessante e que em Italia alcançou merecida acceitação, porque Berthelet emittiu a opinião de que o Papa deve ser... sempre italiano. Comprehende-se, pois, o assignalado successo do livro, que, aliás, aprecia a questão sobre multiplos aspectos e com grande elevação.

Antes, porém, de ir mais longe, convem registar a actual composição do Sacro Collegio. Actualmente conta 61 cardeaes, dos quaes 31 são estrangeiros; 25 estão nas respectivas dioceses e 6 têm residencia fixa em Roma, tomando estes parte, na apreciação de todas as questões, ainda as mais delicadas, que correm pelos diversos "uffuci".

Comprehende-se bem que aos restantes 30 cardeaes italianos repugna qualquer modificação na actual "internacionalização", e porque o Papa é bispo de Roma, o clero romano allega que tem direito a ser o mais numeroso no Sacro Collegio.

Tradicionalmente, os "cardeaes-padres" e os cardeaes-diaconos" eram os parochos ou chefes das "diaconie" de Roma, e os cardeaes-bispos" eram os bispos ou chefes das dioceses suburbanas ou "circumromanae". Ora, a estes, evidentemente, não anima nenhuma dos manifestados propositos de "internacionalização".

A proposito nota-se que Pio X collocou na Côrte Pontificia por exemplo, o belga de Merode, como seu grande dignatario; que Leão XIII, entre os seus "camerieri segreti partecipanti", isto é, entre os seus "camerieri segreti" mais correzãos e proximos do Throno, collocou De Croy, outro belga e um hungaro, o bispo de Pees (Fuenfkirchen).

O proprio Benedicto XV teve por "camerieri segreto partecipante" o famigerado Gerlach, negregado allemão, que foi condemnado á morte pelos tribunaes italianos, da qual homisiando-se escapou milagrosamente. Para corroborar o recente reatamento das relações da Santa Sé com a França, Benedicto XV, segundo se ouve, não tardará a designar mons. Julio Tiberghien, de Cambai, para seu "elemosiniere segreto", cargo a que corresponde a purpura...

Napoleão, nos seus audaciosos projectos de reforma ecclesiastica, quiz exigir da fraqueza de Pio VII, que as varias nações fossem representadas no Sacro Collegio, na proporção numerica das respectivas populações catholicas. Mas o projecto não seguiu. A Santa Alliança, em 1815, absteve-se de se ingerir nessa espinhosa questão. A reforma ecclesiastica, despojada dos seus elementos decorativos e prestigiosos, tornar-se-ia um embaraço grave e acarretaria um pesado "onus" financeiro para as mesmas nações ás quaes, obtidos os cardeaes, cumpria tambem pagal-os.

Ficaram os chamados "cardeaes de corôa", isto é, os designados ao Papa pelos reis de França, Hespanha, Portugal e Austria Hungria Estados então todos "concordatarios.

Um, ou mais, desse cardeaes residiam, muitas vezes, na Curia, á custa dos soberanos ou dos Estados, a que pertenciam.

Actualmente, apenas a Hespanha nomeia os seus "cardeaes de corôa", mantendo-os, porém, a todos, nos arcebispados ibericos e não enviando para Roma nenhum cardeal espanhol de corôa por economia — diz-se.

O ultimo dos cardeaes francezes "de corôa", que viveu officialmente em Roma, foi aquelle espirito de "maldicenza raffinata" — o famoso cardeal Mathieu, depois academico de França. Actualmente, ha na Curia um cardeal francez — o cardeal Billot, mas não é um cardeal nacional, só representando no Sacro Collegio a Companhia de Jesus, á qual pertence, o que, de resto, não lhe impede de se lembrar, muitas vezes, da sua nacionalidade e dos interesses politicos do seu paiz.

Ora, é muito provavel que a França patrocine, num consistorio não remoto, a candidatura de um cardeal, o qual deveria habitar em Roma e substituir o fallecido cardeal Dubourg. Se Briand o quizer, conversar-se-á talvez sobre o assumpto passado o dia de 11 de dezembro proximo, em que responderá a interpellação Henry sobre o "bem estar" do Senado quanto a embaixada vaticana, que foi restabelecida sem o voto do Senado. E se o Papa quizer, nesta phase de sympathia franco-vaticana, não deixará de acolher a pretenção, se bem que tal eleição, algo pleonastica, não agradará ao embaixador Jonnart, muito ciumento da sua influencia e autoridade.

A internacionalização da Curia Romana já existe de facto: proclamal-a por um decreto ou com uma "constituição apostolica", constituiria uma medida legislativa... que os italianos classificam de "pleonastica, odiosa e impolitica".

Os cardeaes estrangeiros, não obstante a opinião emittida pelo cardeal secretario de Estado na já citada entrevista jornalistica, em que concorda com a de Jean Barthelet, ainda se não consideram convencidos e só esperam o momento opportuno para resuscitarem a questão da "internacionalização da Curia Romana", sobretudo com o intuito de contestarem que o Papa deve ser "sempre" um italiano. — *M. Garcia.*

A situação politica em Portugal

O pedido de demissão collectiva do gabinete

LISBOA, 3 — O presidente Antonio José de Almeida ainda não acceitou o pedido de demissão collectiva do gabinete.

E' muito possivel que o sr. Cunha Leal continue no poder, o que viria ao encontro dos desejos de varios organismos politicos.

O sr. Cunha Leal fará hoje uma conferencia publica sobre o thema "O problema da ordem".

LISBOA, 3 — O presidente Antonio José de Almeida, apezar dos multiplos affazeres decorrentes da solução da crise politica, tem experimentado sensiveis melhoras no seu estado de saúde.

LISBOA, 3 — Conforme se esperava, o sr. Cunha Leal foi encarregado de recompôr o ministerio, para o qual entrarão elementos dos partidos Reconstituinte e Liberal.

Segundo consta, os directorios dos partidos Liberal, Democratico e Reconstituinte chegaram a accôrdo sobre a realização das eleições no dia 29 do corrente mez.

LISBOA, 3 — O governo continúa no firme proposito de reagir contra os perturbadores, contando com o apoio incondicional das forças armadas, que já se manifestaram, hypothecando inteiro apoio ao programma do sr. Cunha Leal.

O sr. Briand partiu para Cannes

Paris, 3 — O presidente do conselho, sr. Briand, partiu ás 5 horas e 35 minutos da tarde com destino a Cannes, onde vae assistir á reunião do Conselho Supremo que ali se realiza no proximo dia 6.

Os trabalhos da Conferencia de Washington

Foi inesperadamente discutida a questão siberiana

Os armamentos navaes

Washington, 3 — Como parte integrante das questões do Extremo Oriente, a situação siberiana foi hontem trazida á mesa da discussão, inesperadamente, com o caso revelado pela delegação especial da Republica do Extremo Oriente, que publicou copias de communicações entre os governos japonez e francez, com o fim das respectivas delegações na conferencia agirem de accordo, em troca do estabelecimento de um protectorado japonez na Siberia.

Embora os japonezes promptamente houvessem declarado que os documentos eram uma mystificação maliciosa e os francezes os considerassem uma falsificação estupida, nasceu uma certa anciedade por se saber se a delegação chineza ou outra qualquer fará declarações a tal respeito, quando se voltar a discutir na conferencia a situação siberiana.

Os representantes da Republica do Extremo Oriente não sómente não são membros da conferencia, como tambem falam em nome de um governo que ainda não foi reconhecido, não se sabendo se a conferencia, consequentemente, tomará conhecimento das accusações levantadas.

Washington, 3 — Apezar das ferias do anno novo, os peritos navaes já hontem continuaram na sua tarefa de organizar, nos seus detalhes, o plano da limitação dos armamentos navaes, esperando poder apresentar o projecto do tratado nesse sentido até fins da semana. Sem grandes difficuldades espera-se que serão formuladas o mais rapidamente possivel todas as clausulas do accordo technico, taes como as das substituições e das destruição dos navios excedentes, sendo provavel que até ao fim da semana haja uma outra sessão plenaria da Conferencia, na qual se espera virá a ser conhecido um novo tratado naval entre as cinco grandes potencias.

Washington, 3 — A impressão que se tem nos circulos da conferencia, é que os delegados japonezes alimentam grande optimismo a proposito da solução da questão de Shantung. Todavia a delegação de Tokio mantem a opinião de que os delegados chinezes devem fazer certas concessões, antes que possam ser estabelecidas as negociações directas para solução do problema.

Washington, 3 — O delegado francez Sarraut enviou ao presidente da Conferencia do Desarmamento, o secretario Hughes, uma nota explicativa das accusações levantadas pelos delegados da Republica do Chita a respeito da acção do Japão na Siberia.

Essas accusações, [illegible] não foram tomadas em consideração. Pelo menos é essa a opinião dominante no seio da Conferencia, tendo-se mesmo como desnecessario o pedido que a respeito foi feito pela França e pelo Japão.

Nova York, 3 — Segundo o correspondente politico do "Tribune" em Washington, quando o tratado da Quadrupla Entente do Pacifico fôr submettido á apreciação do Senado para a ratificação, muitos vultos [illegible] do Congresso, entre os quaes o senador Lodge, preconizarão a adopção do referido documento, fazendo ver que a recusa de ratifical-o significaria o isolamento dos Estados Unidos, [illegible] importantes questões mundiaes. Para os referidos senadores toda a [illegible] politica internacional dos Estados Unidos depende da votação do referido tratado, [illegible] terá um logar de destaque na historia do paiz.

Os partidarios do tratado entendem que os Estados Unidos devem ter sua participação nos problemas mundiaes, sem necessidade de adherir á Liga das Nações. Ora, o tratado em questão e os outros accordos concluidos pela conferencia representam para esses politicos [illegible]

A morte repentina de um nobre portuguez

Londres, 3 — Falleceu repentinamente hontem, nesta capital, [illegible] o conde de Figueiredo, antigo camareiro da rainha d. Amelia de Portugal.

O accordo firmado entre a Irlanda e a Inglaterra

Numerosas moções favoraveis á ratificação

Dublin, 3 — Tanto quanto se deprehende das conversações em meios autorizados, os delegados de Dail Eireann, chegados hontem, á noite, a esta capital, apezar do repouso que lhes foi concedido, durante o Natal, não alteraram suas attitudes pró ou contra o tratado anglo-irlandez. Os entendidos da politica feniana calculam que até á vespera do adiamento havia de cada lado 48 votos decididos, restando quatro duvidosos. Foram hontem encaminhadas á Mansion House numerosas moções favoraveis á ratificação do tratado. Nessas moções 176 condados, conselhos de districtos urbanos e ruraes, associações e outras corporações, populares pedem a ratificação, emquanto que duas moções apenas lhe são contrarias.

Londres, 3 — Consta que os dirigentes da politica separatista chegaram a um accordo no sentido de fazer junto ao Dail Eireann uma tentativa que poderá levar o parlamento irlandez á approvação do tratado recentemente celebrado com a Inglaterra. Certas clausulas concernentes ao estatuto nacional da Irlanda seriam nesse caso, postas temporariamente de lado para ulterior e mais completo estudo por parte do governo britannico.

Dublin, 3 — O Dail Eireann recomeçou hoje, de manhã, os seus trabalhos para tratar do convenio anglo-irlandez assignado em Londres. Em frente ao edificio do Parlamento estaciona grande multidão, tendo se dado alguns conflictos entre os partidarios de Griffith e de De Valera.

Os deputados O' Connor e a condessa Markieicz combateram a ratificação do tratado, emquanto os deputados Béaslai e Walsh defenderam calorosamente a ratificação.

A viagem de Foch aos Estados Unidos

Paris, 3 — O "Times" publica as impressões de viagem do marechal Foch aos Estados Unidos, e nas quaes o ex-generalissimo dos exercitos alliados diz que a grande Republica norte-americana [illegible]

Trens militares em direcção a Tiflis

Londres, 3 — Segundo o correspondente do "Times" em Baku, desde o dia 10 do mez proximo passado estão partindo diariamente trens militares para Tiflis. Do Azerbaijan e da região do Baku informam egualmente que tres divisões bolchevistas concentraram-se ao longo da fronteira turca.

O ultimo discurso proferido por Lenine

Paris, 3 — Telegrammas de Riga para os jornaes desta capital dizem que, no discurso proferido em Moscou, Lenine [illegible]

A situação economica e financeira da Italia

Paris, 3 — Uma correspondencia do representante da Agencia Havas em Roma, analysando os recentes factos de ordem economica e financeira [illegible]

DA ALLEMANHA

As manifestações pacifistas do presidente Ebert

Londres, 3 — As manifestações pacifistas do presidente Ebert são hoje commentadas pelo "Times", que as põe em duvida, e aconselha os alliados a guardar-se de qualquer optimismo quanto ás intenções da Allemanha. O Reich, segundo o "Times", continua como dantes imbuido do mesmo imperialismo contrario aos interesses da paz mundial.

Em outra parte o mesmo jornal publica o relatorio em que lord Northcliffe, que presentemente se acha em Colombo, denuncia as manobras postas em pratica pela Allemanha para fugir ao pagamento das reparações. Esse documento, que se baseia em factos e circumstancias irrecusaveis, demonstra como o governo allemão, ao mesmo tempo que pretende estar na impossibilidade de pagar as proximas prestações, está gastando sommas consideraveis na propaganda que desde alguns mezes emprehendeu no Extremo Oriente.

Berlim, 3 — O hebdomadario "Welt am Montag" annuncia que brevemente será apresentado no Reichstag um projecto de lei estabelecendo para todos os allemães a pratica dos exercicios physicos durante o interregno do fim do periodo collegial á maioridade. Esses exercicios seriam realisados em campos e edificios do Estado.

Pelos termos do projecto, os jovens que até aos vinte e cinco annos tenham fugido ao cumprimento dessa obrigação ficariam impedidos de obter postos, empregos ou favores do governo ou das Communas.

O "Welt am Montag" accentua o perigo internacional que poderia advir da approvação de semelhante projecto e concita o Parlamento a rejeital-o no proprio interesse da paz entre as nações, accrescentando que a natureza da medida reclama a intervenção energica e immediata dos alliados.

Por ultimo, o "Welt am Montag" informa que se descobriram numa floresta da Alta Silesia cento e sessenta e cinco quintaes de granadas.

Berlim, 3 — Em consequencia de uma polemica entre o Partido Populista e a sra. Von Cheim, deputada ao Reichstag, motivada pela publicação da correspondencia em tempo trocada entre o ex-imperador Guilherme e o marechal Hindenburg, a sra. Von Cheim escreveu que os populistas se empenhavam numa manobra que apenas mascarava a tentativa de rehabilitar definitivamente o ultimo kaiser. Entretanto, não conseguiriam convencer a pessoa alguma, aos inimigos, aos neutros e mesmo a certos allemães da não culpabilidade da Allemanha na conflagração que assolou a Europa.

Berlim, 3 — Num artigo intitulado "A dominação mundial dos anglo-saxões e a França" o jornal "Germania" diz que a França passa, actualmente por ser um estado militarista, tal qual se dizia outrora da Allemanha, e lembra que a forte corrente de hostilidade á Inglaterra, que existia entre os allemães quasi desappareceu, tendo-se agora concentrado contra a França.

O referido jornal regozija-se com o facto, que attribue á politica de franqueza apparente do chanceller Wirth, e accrescenta que na Turquia o sultão Abdul Hamid tinha posto em evidencia como semelhante politica era susceptivel de produzir magnificos resultados. "Wirth — conclue o "Germania" — fará certamente o mesmo, e perante tal emprehendimento a humanidade não poderá deixar de se inclinar respeitosamente".

O sr. La Cierva recebido friamente

Madrid, 3 — Os elementos militares receberam friamente o ministro da Guerra, o sr. De La Cierva, ao regressar de Marrocos.

O sr. De La Cierva, logo depois de desembarcar dirigiu-se a palacio onde conferenciou longamente com o rei d. Affonso. Em seguida recebeu a visita do general Weyler, ex-chefe do Estado-Maior Central.

Fala-se que se vae dar grande movimento politico.

O embaixador americano na Belgica

Washington, 3 — O presidente Harding nomeou para o cargo de embaixador dos Estados Unidos na Belgica o actual sub-secretario de Estado, sr. Henry Flecther.

A viagem da ex-imperatriz Zita á Suissa

Lisboa, 3 — Acaba de ser dada permissão á ex-imperatriz Zita, para visitar um dos seus filhos na Suissa, onde será operado.

A ex-imperatriz partirá de Funchal amanhã.

A SITUAÇÃO NA INDIA

Ghandi, uma especie de dictador das aspirações nacionaes

Londres, 3 — Segundo se diz nas rodas officiaes, onde ainda não se receberam relatorios sobre os resultados do Congresso de Toda a India, cujos trabalhos se encerraram a 29 de dezembro ultimo, uma das decisões conhecidas desse Congresso foi a de que o leader nacionalista Mohandas Ghandi ficará sendo como uma especie de dictador das aspirações nacionaes, com o encargo de executar em 1922 o seu programma de não cooperação com o governo e de uma acção moderada.

Affirma-se que Ghandi, batendo-se pela sua politica de moderação, derrotou os extremistas da esquerda, chefiados pelos irmãos Ali, ficando tambem victorioso sobre os elementos da direita, que eram partidarios da cooperação com os conselhos locaes, para por meios constitucionaes se conduzir a politica nacionalista, pela organização progressiva das forças nacionaes, principalmente em Madrasta.

Além dessa forma de dictadura concedida a Ghandi, uma das importantes decisões do Congresso foi a de "concentrar a desobediencia" e definir a resolução de Swaraj. Nos meios officiaes daqui considera-se que ambas essas resoluções se confundem. A primeira está comprehendida no não pagamento de impostos, como fôra lembrado no Congresso de Delhi, o anno passado; e a ultima é a resposta de Ghandi ás criticas feitas ao seu programma, que alguns consideraram inteiramente negativo.

Aqui, os planos de home-rule são considerados como a expressão do desejo da India de continuar pertencendo ao Imperio Britannico, se o governo britannico reconhecer o Congresso de Toda a India, pois de outro modo os indianos exigirão a independencia.

A resolução sobre o Swaraj é a seguinte:

"Como surgiram duvidas sobre a verdadeira significação do termo "Swaraj", o Congresso declara que no caso do povo britannico fazer causa com o povo da India, comprommettendo-se a reparar os erros de Pundjab e Khilafat, este ultimo não exigirá a sua completa independencia; mas se o governo continuar hostil, o Congresso aconselhará que todos recusem qualquer entendimento com os britannicos e declará a completa independencia."

Londres, 3 — O Ministerio da India publica telegramma do governo do Pundjab relatando os tumultos ocorridos em Ferozbore e Jhirka. Diz o telegramma que tendo sido presos no dia 23 de dezembro cerca de doze nacionalistas foram feitas tentativas para libertal-os.

As repartições do governo e a estação de policia foram atacadas por grande multidão, contra a qual os policiaes se viram forçados a fazer fogo.

Apezar disto, no dia seguinte, foram renovados os ataques, sendo a multidão dispersada, graças ao auxilio chegado a tempo de forças trazidas de Alwar.

Foram mortos tres atacantes, e varios ficaram feridos. As autoridades abriram inquerito.

O movimento anti-maximalista na Siberia

Londres, 3 — A embaixada do Japão desmente categoricamente a noticia de que os japonezes tinham dado auxilio ao recente movimento anti-bolchevista da Siberia Central.

A embaixada accrescenta que a presença de tropas japonezas naquella região visava apenas a protecção dos interesses e subditos do Japão.

As eleições geraes na Inglaterra

Londres, 3 — Affirma-se nos circulos governamentaes que as eleições geraes se realizarão em fevereiro proximo.

O ministro hungaro nos Estados Unidos

Budapest, 3 — O conde Scecheny foi nomeado ministro da Hungria junto ao governo dos Estados Unidos.

Ecos de um conflicto em Shangai

Shangai, 3 — Falleceu um dos marinheiros americanos da canhoneira "Wilmingon" feridos a faca em um conflicto com francezes e italianos num bar desta cidade.

Mobilização de duas classes russas

Londres, — 3 Communicam de Riga, que segundo informações recebidas de Moscou, o Comité do Partido Communista ordenou a mobilização de todos os communistas russos nascidos em 1899 e 1900.

A descoberta do Brasil não foi obra do acaso

Uma carta do conde de Sabugosa

A proposito de um artigo que o "Diario de Noticias", de Lisboa, publicou relativamente a um opusculo do sr. Solidonio Leite sobre o descobrimento do Brasil, o mesmo jornal no dia seguinte publicou esta carta do conde de Sabugosa:

"Esta manhã, ao receber o seu jornal, deparou-se-me na primeira pagina um artigo com o titulo que encima estas linhas, no qual o autor dessa douta communicação, a proposito de um arrazoado que ha dias publiquei, dando noticia do apparecimento de um opusculo do dr. Solidonio Leite, parece indicar que houvesse esquecimento em mencionar os trabalhos do fallecido escriptor Baldaque da Silva, ou leva talvez a suppor-se ter o dr. Solidonio arrogado a si a prioridade da affirmativa.

Afim de desfazer o equivoco, venho informar o solicito correspondente de que não houve esquecimento da parte do autor do opusculo, cuja documentação é completa; nem ignorancia da minha parte, pois se não o soubesse já ficava-o sabendo com o que o dr. Solidonio diz a pag. 27 do seu folheto, onde se lê:

"Em sessão do Instituto Historico e Geographico Brasileiro, realizada a 15 de dezembro de 1849, o imperador d. Pedro II distribuiu ao socio correspondente Joaquim Norberto de Souza e Silva a seguinte questão: O descobrimento do Brasil por Pedro Alvares Cabral foi devido a um mero acaso, ou teve elle alguns indicios para isso?

O sobredito socio a desenvolveu sustentando não ser devido ao acaso aquelle descobrimento. Essa opinião, combatida no mesmo Instituto por Gonçalves Dias, a quem Joaquim Norberto respondeu com vantagem, foi objecto de dois valiosos trabalhos publicados em 1892 pela Academia das Sciencias de Lisboa e póde considerar-se victoriosa."

Em nota, diz o dr. Solidonio que os dois trabalhos acima referidos são: "Breve noticia sobre o descobrimento da America, por A. C. Teixeira de Aragão" e o "Descobrimento do Brasil, por A. A. Baldaque da Silva" (Centen. do Descobr. da America — Memorias, Lisboa, 1892)."

Segue-se a isto uma referencia a todos os autores que se têm occupado — aqui e lá — deste assumpto.

Não transcrevi o trecho, e muitos outros, no meu arrazoado para não o alongar demasiadamente, e porque o meu intento não era discutir o problema (arrumado já ha muito), mas apenas dar conhecimento ao publico do opusculo daquelle illustre escriptor brasileiro.

E tambem, para não enfastiar os seus leitores, não me alarguei agora em considerações tendentes a incitar todos os estudiosos, portuguezes e brasileiros, a trabalharem no sentido de glorificar a ascendencia commum, sem perder o tempo e actividade intellectual em polemicas despidas de interesses."

Estudantes argentinos recebidos na Sorbonne

Paris, 3 — Uma delegação dos estudantes argentinos, matriculados em varias escolas da Europa foi hoje de tarde recebida na Sorbonne, onde lhe foi dispensado o mais cordeal acolhimento por grande numero de professores e estudantes francezes.

A delegação, que era acompanhada do ministro da Argentina nesta capital, o sr. Alvear, foi saudada pelo sr. Martinenche, que em calorosas palavras celebrou a amizade franco-argentina.

O ministro italiano das regiões libertadas

Paris, 3 — O ministro italiano das regiões libertadas, que visitou hontem Reims e os seus arredores, partirá hoje para Verdun.

O ministro americano no Paraguay

Washington, 3 — O sr. William Otoole foi nomeado ministro dos Estados Unidos no Paraguay.

As remessas de carvão da Allemanha

Paris, 3 — Telegrapham de Nancy:

"Por terem cessado as remessas de carvão da Allemanha, as usinas metallurgicas da communa de Homécourt-Joeuf estão paralyzadas. Presentemente toda a população operaria da bacia do Briey se acha sem trabalho."

Um desmentido da chancellaria franceza

Paris, 3 — O Ministerio dos Negocios Estrangeiros forneceu uma nota á imprensa desmentindo as noticias referentes a um supposto convenio franco-japonez sobre a Siberia.

O Congresso Ecclesiastico de Salonica

Athenas, 3 — Os jornaes annunciam que o Congresso Ecclesiastico de Salonica, tendo chegado á conclusão de que era virtualmente nulla a eleição do arcebispo Meletios para patriarcha de Constantinopla, suggeriu a conveniencia de adiar as suas sessões até fevereiro, afim de preparar-se um accôrdo com os bispos de Constantinopla que consideram legal a referida eleição.

A posse da nova directoria da Sociedade de Medicina e Cirurgia

UM DISCURSO DO DR. FERNANDO DE MAGALHÃES

Perante numerosa assistencia reuniu-se, hontem, extraordinariamente, para dar posse á sua nova directoria, ultimamente eleita, a Sociedade de Medicina e Cirurgia do Rio de Janeiro, tendo, depois da cerimonia, o novo presidente, o illustre professor Fernando de Magalhães, pronunciado o seguinte discurso:

"Este posto a que me elevais, pela terceira vez, está acima dos meus meritos. A convicção de tal verdade torna-me difficil uma prova de affecto e de agradecimento na altura de vossa generosidade.

Uma asociação de medicos, principalmente de medicos novos, todos elles provando, dia a dia, capacidade profissional e cultura scientifica igual á dos mais famosos centros de sabedoria, vivendo a associação em vigorosa prosperidade, tem na sua presidencia um posto de obrigações e de prestigio. E este prestigio, vós me emprestaes agora, como uma prova significativa, na eleição que tanto me honra.

Além de vos dizer o que já sabeis, o muito que me vae em reconhecimento pela distincção que me dispensastes, compete-me, perante vós, medir o alcance da responsabilidade. Esta casa tem tradições; não lhe faltaram nunca nem influencia social, nem valor no conceito da classe. E com o seu feitio democratico e independente inspirado pela mocidade que a procura, e que a illustra, tem sido ella o ponto de onde partiram, ultimamente, os mais retumbantes brados em prol da campanha moderna e vencedora da medicina social.

Offerecesis a direcção dos vossos destinos á minha boa vontade, mal servida de prestimos. Empregarei o maior esforço para ver se evito o vosso arrependimento; ahi fica a promessa solenne. E eu penso poder fazel-a. Na minha norma de viver, só tenho um pensamento: — a utilidade da vida. Nunca me impulsionaram nem vaidades, nem interesses, nem despeitos, nem invejas. Se tenho lutado até ao maximo, se provoquei hostilidades, se criei desafectos, se conquistei maledicencias, fil-o sempre no cumprimento deste programma: — a utilidade da vida, onde o tropeço me anima, impulsiona-me o obstaculo, alenta-me a fadiga, dá-me coragem o inimigo, porque tudo me obriga á resolução do trabalho e ao desassombro da luta, na necessidade de impor para não ver vencida a idéa. A idéa, sim, meus amigos, digo-o solenne e sinceramente. A pessoa, acreditae-o, não é nada; apenas gosa a recompensa na dureza da tarefa em que deve viver e morrer.

Assim vos falo porque sinto a verdade do que vos confesso. Ha um mez, abeirei-me da morte, e se naquelle instante fosse por ella colhido, nem a saberia, nem a temeria; — o acaso mergulhára-me na inconsciencia. Mas quando, aos poucos, como de um alvorecer brumoso de inverno onde a treva mal diluida da madrugada parece continuar-se com a nevoa teimosa do dia sem sol, ia eu volvendo ao rumor da vida, fui ainda favorecido pela tranquillidade com que encarei a minha desfortuna. E ao dizerem-me a extraordinaria manifestação de affecto que vós, meus queridos companheiros de lida, soubestes levar ao meu soffrimento, ao conhecer o quanto a minha existencia periclitante preoccupára a bondade de todos vós e o sentimento de tanta gente, não foi propriamente a alegria de viver que eu senti; não foi o me ter livrado da morte que me abrandou a recordação do perigo; não foi o quasi renascer que enrijou as vacillações do convalescente; foi, sim, o ter comprehendido que as sympathias, as ansiedades, os carinhos, as sollicitudes que adoçaram a minha desventura eram o conforto trazido a quem de subito fôra interrompido no firme proposito de viver a vida pela sua utilidade. E agora, para retribuir tanto desvelo, calculareis, meus amigos, o compromisso que pésa sobre os meus hombros. Mais do que nunca, estou preso ao meu voto, á minha decisão unica, á minha vontade inabalavel: — a utilidade da vida. Eu incorporo, meus senhores, os destinos desta casa aos propositos da minha vocação.

E por ser a primeira vez que, publicamente, após os dias duvidosos da molestia, tenho a opportunidade de falar, rendo a vós meus dilectos companheiros, como se o fizera a todos, as graças que devo no espirito generoso daquelles que, por milagre do coração, tanto suavisaram as tristezas da minha casa e as amarguras da minha gente."

Os stocks de trigo, gazolina e kerozene

Segundo os dados colligidos pela Superintendencia do Abastecimento, existiam, na manhã de 2 do corrente, nos trapiches e moinhos desta capital, 4.400 toneladas de trigo em grão e 103.589 saccos de farinha de trigo.

Na mesma data, havia, nos depositos de inflammaveis, 188.341 caixas de kerozene e 399.399 caixas de gazolina (inclusive a existente a granel).

XX Congresso Internacional de Americanistas

Realiza-se hoje, ás 4 1|2 horas, a sessão semanal do comité organizador do XX Congresso Internacional de Americanistas, na séde do Aero Club Brasileiro.

A ordem do dia é a seguinte: reorganização do comité.

DECRETOS DE HONTEM

O presidente da Republica assignou hontem os seguintes decretos:

Na pasta da Agricultura — Promovendo a realização do Segundo Congresso Americano de Expansão Economica e Ensino Commercial.

Na pasta da Viação — Sanccionando as resoluções legislativas que autorizam o poder executivo: a promover, como julgar conveniente, a ligação das linhas ferreas e telegraphicas do Brasil com as do Paraguay e Bolivia, e dá outras providencias; e a mandar entregar, annualmente, a partir do anno de 1921, e durante o prazo de tres annos, até final conclusão dos trabalhos, aos governos dos Estados do Pará e Goyaz, a importancia de 120:000$, sendo 60:000$, para cada Estado, destinada á desobstrucção dos rios Tocantins e Araguaya;

concedendo cinco mezes de licença, em prorogação, para tratamento de saude, com metade do ordenado ao amanuense da Directoria Geral dos Correios Henrique Carbogini.

Na pasta da Fazenda — Sanccionando a resolução legislativa que autoriza o poder executivo a abrir o credito especial de 29:433$027, para occorrer ao pagamento do que é devido ao capitão de fragata pharmaceutico José Esteves da França Pinto, em virtude de sentença judiciaria;

promovendo, por merecimento, a 2º escripturario da Recebedoria do Districto Federal, o 3º Benedicto Francisco Ribeiro;

reintegrando o dr. Valentim Antonio da Rocha Bittencourt, no logar de thesoureiro da Alfandega da Bahia, visto não se ter dado o desfalque que motivou a exoneração do mesmo, conforme o accórdão do Tribunal de Contas de 1 de novembro de 1921, e [illegible] de Albuquerque Maranhão [illegible] de 3º escripturario da Recebedoria do Districto Federal, em virtude de sentença judiciaria;

sanccionando a resolução legislativa que concede, repartidamente, á America e Maria, filhas solteiras de João Clapp, emquanto o forem, um premio de 50 apolices da Divida Publica, inalienaveis;

abrindo os creditos de 280:000$, ouro e 100:000$, papel, supplementares á verba 29ª "Reposições e restituições" do orçamento para o exercicio de 1921.

Na pasta da Guerra — Reformando compulsoriamente o coronel de infanteria Olavo Manoel Corrêa e o coronel pharmaceutico Arthur Carino Pinheiro;

transferindo: na infanteria, os capitães Julio Gonçalves de Azevedo, da 7ª companhia do 3º regimento na Capital Federal para a 1ª companhia do 6º de caçadores em Goyaz, e João Augusto Mendes Antas, desta companhia e batalhão para aquelle regimento e batalhão; na cavallaria: os capitães Alcibiades Carlos Pinto, do 3º esquadrão do 5º regimento, independente, em Uruguayana, para o 4º esquadrão do 8º regimento tambem independente, em Bagé, e Abrelino de Moraes Pires, deste para aquelle esquadrão e regimento.

O motivo do fechamento da Bolsa de café

Ha dois dias que a Bolsa de Café deixou de funccionar, com surpresa para os interessados nesse genero de negocios.

Hontem, porém, esclareceu-se a situação com a seguinte declaração feita pela directoria do Centro de Café ao seus socios e assignantes:

"A directoria do Centro do Commercio de Café do Rio de Janeiro, communica aos socios e assignantes que, estando apparelhada para auxiliar o custeio dos trabalhos da Bolsa de Café, poz a quantia correspondente ao primeiro trimestre do corrente anno á disposição do sr. syndico eleito, a recusou, querendo receber, adeantadamente, a quantia correspondente a todo o anno de 1922."

Dahi suscitou-se a desintelligencia entre o Centro e o syndico, deixando a Bolsa de funccionar.

O general Weyler pediu demissão

Madrid, 3 — O general Weyler pediu demissão do cargo de chefe do Estado-maior do Exercito por ter o ministro da Guerra, sr. De La Cierva, censurado a má organização de certos serviços de administração militar.

Assignaturas

Como nos annos anteriores prorogamos até 31 do corrente o praso para os nossos amigos e assignantes mandarem reformar as suas assignaturas, afim de ser regularizada a expedição da folha.

Os preços de nossas assignaturas continuam a ser:

ANNO. . . . . . 35$000
SEMESTRE. . . . 20$000

As assignaturas começam e terminam em qualquer época.

As importancias podem ser remettidas em cartas registradas,—com valor declarado, — ou vale postal ao gerente desta folha

V. A. Duarte Felix.

A grande crise

Em Lisboa cessou quasi por completo a vida de sociedade. O prazer de conversar, de conviver, de receber, o habito elegante de vestir á noite um "smoking" para jogar, ou tomar chá entre amigos — póde dizer-se que desappareceu. Esta attenuação do espirito de sociabilidade vinha-se notando ha quatorze annos, especialmente desde que os odios politicos dividiram a familia portugueza, ou, mais propriamente, a familia lisboeta. Os ultimos salões fecharam-se. Emmudeceram os ultimos pianos. Dormem nos cabides as ultimas casacas. O homem, a quem o lar não attrae, e que conseguiu deshabituar-se dos prazeres da convivencia elegante — discute agora nos cafés, aborrece-se nos theatros, joga nos clubs.

Este facto é significativo como symptoma duma sociedade doente. Se houve meio onde o espirito de convivio existiu, foi, sem duvida, o de Lisboa. Em todos os tempos o lisboeta gostou de conviver. O seculo XVIII apparece-nos como um longo "serenim", como uma interminavel "assembléa" onde, á luz de serpentinas de prata, se dansava, se glosavam motes, se jogavam prendas, se bebia em grandes tijelas da India o caldo de gallinha tradicional. No Romantismo, Lisboa viveu intensamente a existencia elegante dos salões, desde os bailes do "Manteigueiro" até ás "redoutes" do marquez de Vianna, desde as "sauteries" da Regaleira, em Cintra, tão bem descriptas nas paginas perfumadas da "Abeille", até ás festas galantes do conde de Farrobo, em que se encontravam e flirtavam, no parque illuminado "á giorno", as casacas verde-bronze da velha aristocracia e os decotes semeados de topásios da plutocracia liberal. Durante os sessenta annos que vão da Regeneração á Republica, houve uma sociedade elegante — fidalga, politica, financeira — que se divertia, que convivia, que dava festas, que tinha opinião, e uma sociedade burgueza, pittoresca e sympathica, que se entretinha em "soirées" familiares, recitando, dansando, jogando, fazendo musica. Nessas duas sociedades — a burgueza e a aristocratica — em geral escolas de boa educação, se formava o espirito e o caracter da nossa mocidade; nellas se aprendiam os deveres de sociabilidade e se adquiriam os habitos de cortezia; nellas se cultivava o prazer intellectual de conversar, se afinava a sensibilidade dos homens, se requintava a elegancia das mulheres, se corrigia pelo culto da delicadeza e do respeito commum o que naturalmente ha de desagradavel no contacto dos interesses e das paixões humanas. Cada um desses "meios" tinha a sua physionomia propria, os seus ridiculos, as suas virtudes, e exercia uma funcção necessaria de coordenação social e de opinião orientadora. Elles forneceram aos nossos romancistas e aos nossos comediographos — Camillo, Julio Diniz, Eça, Gervasio — um vasto terreno de observação e uma curiosa galeria de typos; aos nossos pintores — Lupi, Metrass, Rezende, Columbano — figuras cheias de elegancia e de caracter. Havia, numa palavra, uma "sociedade" — como expressão de cultura, de disciplina, de unidade moral. O espirito de convivencia existia — e não era senão a ampliação do espirito de familia. Vivia-se mais nos salões — porque se vivia mais no lar. Os cafés eram poucos. Não se conheciam — á excepção do "Turf" e do "Gremio" — os clubs de jogo. O proprio theatro era ainda, na sua discreta moralidade, um divertimento patriarchal. Lisboa dava-se, recebia, convivia, conversava — era feliz.

Nos ultimos annos da monarchia, porém, o veneno politico começou a atacar a sociedade lisboeta. A mudança de instituições; a infeliz campanha dos "adhesivos"; as perseguições de caracter politico e religioso; as incompatibilidades, cada vez mais profundas, creadas pelas lutas de republicanos e monarchicos, e, mais tarde, de republicanos entre si; o "snobismo" das classes conservadoras; por vezes, o jacobinismo do Estado democratico; a emigração; o divorcio; o fermento latente de indisciplina e de agitação social; por ultimo, a "vague de grossièreté", de irreverencia, de estreito utilitarismo desencadeada pela guerra, foram pouco a pouco dividindo, desaggregando, dissolvendo não apenas a sociedade, mas a propria familia portugueza. Da velha aristocracia, mais ou menos "pur sang", poucas familias vivem hoje em Portugal. A antiga sociedade burgueza, monarchica e catholica mais por ostentação do que por convicção, dá-se agora ares aristocraticos, fecha-se, isola-se, não convive, emigra. A nova burguezia republicana, apezar das tentativas feitas por algumas pessoas de incontestavel distincção — o presidente Arriaga, o erudito Braancamp Freire — não chegou a crear habitos de convivencia e a constituir uma sociedade. A novissima burguezia nova-rica é, como em toda a parte, ridicula e insociavel. Com os sangrentos acontecimentos da noite de 19 de outubro, alguns salões que a "saison" timidamente abrira, voltaram a fechar-se. Não ha vida de relação, não ha permuta intellectual, não ha convivio elegante — perdeu-se inteiramente o habito civilizado de conversar. Ninguem se dá — porque ninguem se conhece. Lisboa inteira retrae-se. Nunca se viu tanta gente nas ruas — e tão poucas pessoas conhecidas. A' dispersão determinada pelas lutas politicas e religiosas, veiu juntar-se a rapida renovação das camadas sociaes produzida pelo urbanismo e pela guerra. A educação da mocidade portugueza começa a resentir-se da falta de convivencia e de sociabilidade. As novas gerações são irreverentes, descortezes, utilitarias, intrataveis — sem delicadeza e sem ideal. A ausencia de "meio" — e, por conseguinte, de estimulo, de opinião, de bom gôsto — tem-se feito sentir no movimento artistico dos ultimos annos. Não apparece ninguem de novo; são ainda os velhos e gloriosos nomes que marcam. O romance, a comedia tornaram-se impossiveis — porque não ha sociedade que observar. E' bem exacta entre nós a phrase de George Meredith: o theatro não existe nas sociedades doentes. A affabilidade, a distincção, a benevolencia tendem a desapparecer nas relações entre os homens. Conspira-se nos cafés — tornados clubs jacobinos; delira-se nos theatros — convertidos em mostruarios de nudez; vive-se nos clubs — transformados em casas de tavolagem. Fóra disso, Lisboa é apenas um formidavel aggregado de vidas privadas — onde o proprio espirito de familia se encontra em dissolução.

E' uma crise temporaria? Ah, decerto! Mal de nós se o não fosse. E — devemos accentual-o bem — ella é apenas o reflexo da lamentavel crise européa. O mal não está apenas aqui; está em toda a Europa. Enganou-se quem suppoz que a guerra crearia ao mundo uma atmosphera de idealismo e de belleza moral. A guerra não creou anjos; gerou feras. Depois della, não veiu a paz, a velha paz dourada, dyonisiaca e fecunda em que fala o poeta grego: veiu outra guerra peor — a luta intima das sociedades que se desaggregam. De resto, a crise entre nós não deve ser profunda, porque o mal apenas tocou Lisboa. Portugal, onde por toda parte surgem energias novas, é hoje um corpo admiravelmente são — com uma cabeça doente.

JULIO DANTAS

(Escripto expressamente para o *Correio da Manhã*).

Topicos & Noticias

O tempo

BOLETIM DA DIRECTORIA DE METEOROLOGIA

Previsões para o periodo de 6 horas da tarde de hontem até 6 horas da tarde de hoje:

Districto Federal e Nictheroy — Tempo: bom, passando a ameaçador, com chuvas; trovoadas mais provaveis á tardinha e á noite. Temperatura: em declinio. Ventos: de sueste a sudoeste, por vezes frescos.

Estado do Rio — Tempo: bom, passando a ameaçador, com chuvas e trovoadas no littoral e serra; bom, passando a instavel, com chuvas e trovoadas, na região central do Estado; bom á noite e instavel de dia, com chuvas e trovoadas na zona léste. Temperatura: em declinio.

Tendencia geral do tempo após 6 horas da tarde de hoje — Perturbado, com chuvas.

Correio

Esta repartição expede malas hoje pelos seguintes vapores: "Inhambane", para Recife e Europa, via Lisboa; "Barbacena", para Recife, Cabedello, Ceará, Maranhão, Pará, Funchal e Europa, via Lisboa; "Phidias", para Santos e Rio da Prata; "Aurigny", para Pernambuco, Dakar, Lisboa e Havre; "Highland Piper", para o Rio da Prata; "Ceará", para Victoria e mais portos do norte; "Bahia", para Santos e Rio Grande do Sul, e "Hilde Hugo Stinnes", para Santos e Montevidéo.

Carne

Para a carne bovina posta em consumo hoje, nesta capital, foi affixado hontem, no Entreposto de S. Diogo, o preço de 1$060, devendo ser cobrado ao publico o maximo de 1$400.

Vitellos, 1$800; porcos, 2$200, e carneiros ou cabritos, 2$500.

O general Tasso Fragoso, que passa por um homem instruido e parece ter o garbo de sua instrucção muito mais aprumado que o bigode, resolveu tambem opinar no caso da carta de insultos ao Exercito. Está claro que opinou discordando do laudo.

Essa attitude é surprehendente, porque o general Tasso Fragoso não só não acompanhou nenhuma das diligencias para a verificação da verdade, como se desinteressou da propria assembléa do Club Militar que nomeou a commissão incumbida do exame da carta.

Assim, a opinião por elle agora expendida tem esta singularidade: é a de um homem *a quo*.

Ainda se comprehende que o general Gomes de Castro, por exemplo, queira sustentar que o laudo nada vale. Elle tem para isso evidentemente a liberdade amplissima que lhe dá o estado pathologico de sua cabeça; mas o facto é que a sua opinião, se não se justifica, pelo menos se explica, porque se trata de uma pessoa a quem o assumpto interessou.

Não se deu a mesma coisa com o general Tasso Fragoso, o qual nunca deixou de manifestar indifferença pelo caso. Elle não foi ao Club votar pela nomeação da commissão encarregada de apurar a verdade. Nomeada esta, não procurou jámais conhecer o resultado das pesquizas. Concluida a pericia e exposto ao Club o trabalho da commissão, absteve-se ainda ahi...

Mas agora, subitamente, apparece a opinar.

Todos estão vendo que isso é uma verdadeira pilheria. Como sustentar elle que o laudo é falso, que o procedimento do Club é falso, que os melindres dos militares são falsos e que é falsa tambem a famosa carta, se não teve nenhum contacto com os seus camaradas que executavam a pericia?

Seria admissivel que um militar qualquer, com a intenção de agradar ao sr. Arthur Bernardes, acompanhasse os trabalhos da commissão do Club e dissesse que a carta é falsa. Ainda quando todos vissem que a sua attitude tinha o vicio original da suspeição, porque partia de um homem interessado na innocencia da pessoa que se accusava, sempre se poderia presumir uma certa justificativa no seu gesto, porque elle acompanhava as provas da pericia; e, por mais que se dissesse, haveria em todo caso quem reflectisse que estava, afinal, deante da palavra de alguem que sabia o que se passara, por ter visto...

A situação do general Tasso Fragoso é inteiramente inversa. Se elle vem, como veiu, declarar que a carta é falsa, o commentario que o seu gesto desperta é de espanto, porque não ha quem não saiba que se trata de um homem que não acompanhou, nem estudou coisa alguma do assumpto.

Com effeito, diz o general Tasso Fragoso:

"Quando o Club *avocou a si a* questão, discordei do ponto de vista da maioria presente; e, como não havia comparecido á sessão, manifestei invariavelmente essa minha discordancia nas conversas com os camaradas."

Vê-se, pois, que o general Tasso Fragoso só teve no caso uma attitude: discordou, não na assembléa geral, mas nas conversas particulares, de que o Club houvesse *avocado a si* a questão. Naturalmente, queria que elle a avocasse a outrem... Mas isto já iria com vista aos grammaticos e não aos militares...

A questão, nestes termos, fica ainda mais singular, porque o general Tasso Fragoso, que não julgou a commissão do Club com autoridade para dizer que a carta é verdadeira, quer affirmar que a carta é falsa... Se uma commissão, ajudada por peritos, trabalhando continuadamente, manuseando o documento cuja identidade se queria verificar, munida dos recursos scientificos indispensaveis, não póde dizer que a carta é verdadeira, com maioria de razão não poderá affirmar que ella é falsa um homem que não a teve em mãos, que não trabalhou com peritos, que não dispôz de recursos scientificos para o apuramento da verdade e que nem sequer a desejou conhecer.

O bernardismo, na questão da carta, como em outras, sempre teve máos advogados; mas, francamente, ainda estava para apparecer um que, como o general Tasso Fragoso, offerecesse á parte contraria os argumentos com que deveria ser confundido.

O presidente da Republica recebeu hontem o seguinte telegramma:

"Em nome Associação, que tenho a honra de presidir, venho pedir a v. ex. accite sinceros agradecimentos pelo apoio inilludivel prestado á idéa da realização Primeiro Congresso Brasileiro Pharmacia, cujo programma procura realizar as justas aspirações de ha muito preteridas por interesses pessoaes em detrimento da profissão e prejuizo moral da sociedade. — *Julio Eduardo da Silva Araujo*, presidente da Associação Brasileira de Pharmaceuticos."

Hontem o sr. Simões Corrêa appareceu com uma exposição confusa da maneira por que foram executados os trabalhos da commissão do Club Militar, escolhendo aqui e ali alguns trechos das actas e salpicando-os de parenthesis obscuros. E' claro que essa defesa, propositadamente desalinhavada, não tem o mais insignificante valor, senão para firmar a convicção do que vimos affirmando ha muito tempo: o sr. Simões Corrêa é um perito incompativel com a importancia e a responsabilidade do seu cargo, que só póde ser occupado por um homem probo e surdo ás seducções da corrupção.

Ha, entretanto, uma observação a fazer. Nessa defesa subrepticia e mentirosa, em que já não allude aos seus estudos minuciosos e exhaustivos, elle se arvora em juiz dos juizes do Club. E o menos que lhes attribue é uma parcialidade apaixonada e cega. Pelas suas declarações parece que os representantes de Rolinha eram quantidades nullas e desprezadas, absolutamente fóra das cogitações da commissão. Não ha responder a essa gente de má fé, cujas mentiras estão agora fermentando deante do insuccesso e do despeito. Pois o general Barbosa Lima tambem não quer oppôr a sua palavra a todo e qualquer testemunho?

A confusão e o desespero delles é um espectaculo triste de assistir. A pagina de *apedidos* do *Jornal do Commercio* é um verdadeiro côro de lamentações, onde cantam victoria nos tons mais lugubres, e onde se arriscam a transcrever quasi toda a argumentação inspirada no manancial do coronel Libanio. Ainda hontem, lá estavam transcriptas cerca de duas columnas do *Estado de S. Paulo*, conselheiral e macudo...

A nota do *Estado* quer ser habil. Tem a habilidade compacta e vagarosa dum raciocinio, por exemplo, do sr. Washington, a aguia de Macahé, e gira em torno de dois ou tres argumentos: a "unica culpa" do sr. Bernardes foi confiar nos militares incumbidos do exame; a honra dos militares não é "coisa melhor" do que a dos outros homens; e como os representantes do sr. Bernardes, em tempo, abandonaram a pericia, aquelle estava autorizado a não a reconhecer como idonea.

Estamos quasi de accordo. A honra dos militares não deve e não póde ser mais acatada do que a dos civis, mas dos civis que prezam a sua honra acima de tudo e não a subordinam a quanta baixeza e interesse de dinheiro se lhes atravessam no caminho. E os representantes de Rolinha, em desespero de causa, *só abandonaram* a pericia para que elle encontrasse um meio de rejeitar o julgamento inflexivel dos homens de bem.

Esse julgamento, que é a opinião unanime do paiz, ha de esmagar Rolinha, mão grado os esforços da aguia de Macahé e de todas as outras aguias menores...

Para director das Escolas Profissionaes da Armada, foi nomeado, hontem, o capitão de mar e guerra Conrado Hech.

O sr. Arthur Bernardes, depois do laudo do Club Militar sobre o caso da carta, fez um manifesto. Agora, fez um discurso.

No manifesto, elle affectou um grande desprezo pela opinião dos militares e declarou manter a sua candidatura á presidencia da Republica; no discurso, agora, procura demonstrar que mantém a candidatura para attender aos anceios da alma mineira.

O bernardismo usa desse estratagema ha muito tempo. Sempre que é atacado, grita que estão a atacar o Estado de Minas.

Isso não é, nunca foi verdade. O bernardismo é um processo politico detestavel, que a nação repelle; repelle-o, sem que se trate de nenhum acto de hostilidade a Minas. Ao contrario, combatel-o é defender Minas, porque foi Minas a primeira victima do bernardismo, e é Minas que está soffrendo e o Thesouro de Minas que está pagando para que o sr. Bernardes tente exercer a sua corrupção politica sobre o resto do paiz.

Se fosse preciso provar que o bernardismo não é Minas, bastaria recordar que a campanha politica de combate ao sr. Bernardes tambem está sendo feita pelos mineiros.

Não invoque, pois, o candidato da Convenção do Mé o nome de Minas em favor da sua causa fallida, porque precisamente Minas é que lhe ha de dar a lição mais eloquente na repulsa com que o ha de ferir e anniquilar.

Por aviso de hontem o ministro da Viação solicitou providencias ao seu collega da Fazenda no sentido de ser feita a emissão de apolices da divida publica correspondente, respectivamente, ao credito de 250:000$000, aberto para a acquisição de um terreno destinado ao edificio para os Correios e Telegraphos de Santos e ao de réis 1.800:000$000 aberto para attender ás despesas com o prolongamento das estradas de ferro de Baturité e Sobral, ramal da Itapipoca, linha de ligação de Fortaleza a Sobral e ramal de Icó.

Uma belleza dos tempos que correm.

Ha, na Policia Central, prestando os seus serviços de official de gabinete ao sr. Geminiano da Franca, um joven bacharel, bernardista vermelho, "mé" convencido, que acha um crime alguem não desejar a ascensão do sr. Bernardes ao Cattete. E' um sr. Cicero Machado.

O mocinho, inimigo dos proprios companheiros de repartição, entregou-se, agora, á tarefa ingloria de tomar nota do nome dos que se manifestam contra o "estadista" da Viçosa, isto, diz elle, para ajustar contas, opportunamente!...

Ha pouco, contaram-nos o facto, dirigiu-se elle a um alto funccionario da Policia e mostrou-lhe a lista dos seus subordinados nilistas, pedindo-lhe que os chamasse á ordem. O velho funccionario leu e releu a tal lista e exclamou: "Sim, está bem. O senhor, porém, esqueceu um nome: o meu!"

O homemzinho enfiou. Não era para menos!...

O sr. Burlamaqui, *leader* domestico do governo na Camara dos Deputados, tinha uma velha conta a ajustar com a imprensa, que o enxotou, por incapaz, da commissão de finanças, onde apenas fazia brilhar a sua qualidade unica de aulico do Cattete. Espirito vingativo, o representante do Piauhy "dormiu na pontaria" até ao dia 31 de dezembro, quando se discutiu na Camara uma emenda favoravel á Associação de Imprensa, e ali resolveu dar o seu golpe, ferindo os interesses de muitos, para attingir alguns.

O sr. Burlamaqui, que não poderia argumentar com elementos seguros, soccorreu-se da patranha e disse que a Associação não merecia o favor contido na alludida emenda, porque entre os seus socios havia centenares que não pertenciam á imprensa, inclusive elle proprio, Armando Burlamaqui, que era seu socio honorario...

Parecia bastante solido esse argumento, e certamente a Associação não valeria o favor da proposta, se o representante do Cattete na bancada do Piauhy fosse seu socio, e, além do mais, "honorario"...

Mas ninguem acceitou o argumento, e a emenda passou. Passou a emenda, mas ficou a mentira pespegada pelo sr. Burlamaqui, seguida do desmentido formal do secretario da Associação, em cujo quadro ordinario figuram os que trabalham na imprensa e em cujo quadro honorario o sr. Burlamaqui não figura...

O que parece certo é que o sr. Burlamaqui tem a mania... dos "honorarios"...

O ministro da Fazenda, por acto de hontem, nomeou o coronel José de Albuquerque Maranhão para o logar de fiscal do imposto do sello e de transporte maritimo nesta capital.

A politica do sr. Epitacio.

Contaram-nos que, numa das reuniões quasi secretas da commissão de finanças do Senado, o sr. Francisco Sá, relator da receita, exhibiu um envolucro com emendas. Eram medidas governamentaes, que lhe eram solicitadas e que deviam fazer parte daquelle orçamento.

O relator pretendeu encaixal-as no projecto, como emendas da commissão, mas a maioria impugnou-as, sob o fundamento de que essas providencias deviam figurar no projecto da despesa, ainda em estudo. E nem uma só póde ser encaixada na receita.

O sr. Epitacio Pessoa, sabedor do facto, irritou-se, deixando perceber francamente a sua contrariedade. Ha quem affirme que o pedido presidencial visava, desde então, o véto á lei da despesa.

E que o boato não era sem fundamento, prova o facto de ter alguem do palacio procurado obter o voto de cada um dos ministros no recente accórdão do Supremo referente ao véto do sr. Epitacio á lei de fixação de forças de terra para 1921...

O ministro da Fazenda resolveu que o 3º escripturario da delegacia fiscal em Pernambuco Manoel Antonio Schuler Villarouco continue na commissão de inspecção de collectorias.

Ha dias os trapistas de Tremembé, no Estado de S. Paulo, solicitaram do sr. Carlos Chagas alguns remedios com que pudessem tratar a população regional, que se acha, na sua quasi totalidade, cheia de molestias. O sr. Chagas, por sua vez, encaminhou o pedido ao director do Saneamento, que, num officio substancioso, hontem publicado no *Diario Official*, expõe as razões por que não era possivel attender ao justo pedido dos trapistas de Tremembé.

Não ha verba naquella directoria, em que pese ás suas reiteradas solicitações, para attender a pedidos de tal ordem, e, além disso, trata-se de uma região do Estado de São Paulo, onde não ha serviço sanitario federal, por não ter ainda o sr. Washington Luis querido fazer accôrdo com a União a tal respeito. E' uma coisa lamentavel e que redunda em franco maleficio para aquelle Estado.

O sr. Belisario Penna, lamentando esse facto, teve occasião de expôr, mais uma vez, as suas idéas sobre a acção que o Departamento de Saude deveria ter sobre todo o paiz e não sobre um determinado numero de Estados, como se vem observando. Acha, e com razão, que o Departamento, para ser nacional, precisa de estender os seus serviços por toda a nação.

Da maneira como está sendo feito, não é um serviço nacional, na sua verdadeira accepção, porque não beneficia todos os brasileiros.

Dando-se-lhe o caracter obrigatorio em todo o paiz, estava resolvido o problema, e a Saude Publica não mais ficaria com a acção tolhida pela politicagem regional, nem sujeita, como fez notar o dr. Belisario, á recusa e suspensão intempestiva dos serviços sanitarios, que, pela sua natureza e pelo seu alcance economico e humanitario, são de immediato interesse nacional.

O presidente e a despesa

Ainda não ha muitos dias, ao que somos informados, o presidente da Republica mandou buscar á secretaria do Supremo Tribunal os votos de cada um dos ministros, que lhe deram ganho de causa no veto á lei de fixação de forças para o exercicio de 1921. Não tardou que se tivesse a explicação do facto. O sr. Epitacio Pessoa desejava rever aquelles votos, para fundamentar o seu veto sobre a lei da despesa votada pelo Congresso. Vae-se, assim, formando a impressão geral de que o presidente da Republica persiste no proposito daquelle veto, sem se aperceber de que age de encontro a uma attribuição privativa do Congresso, e numa situação para a qual suppomos já lhe faltar autoridade, desde que sanccionou a lei da receita.

Adivinham-se os prodigios de argumentação, a que terá de recorrer o sr. Epitacio Pessoa para justificar esse veto absurdo, uma vez que se obstine, como é do seu habito, em commetter mais um erro. A questão, entretanto, é de aspecto bem nitido nos seus lineamentos actuaes, devido precisamente á attitude do presidente sanccionando a lei da receita. Não ha duvida de que os orçamentos da receita e da despesa são organizados e votados destacadamente. Mas não escapa a ninguem que essas leis se revestem de um caracter de indivisibilidade manifesta, visto como não se comprehende que o governo esteja investido pelo Congresso da capacidade de receber impostos, sem que seja tambem obrigado á restricção de os applicar nos fins determinados pelo mesmo Congresso.

Dahi não ha sair, e no caso de ser de facto vetada a despesa, não ha como fugir á evidencia de que o acto do sr. Epitacio Pessoa ruirá por terra no primeiro caso concreto, que a respeito seja levado á justiça, encaminhando-se para o Supremo Tribunal. Não servem para as circumstancias os argumentos invocados pelo sr. Epitacio a proposito da lei de fixação de forças para 1921.

Esta lei é, por assim dizer, uma superfectação. O presidente póde obter ganho de causa pelo facto de se afastar ella do aspecto propriamente discriminativo, para attender a certos pontos que só podiam ser enquadrados no corpo orçamentario da despesa.

Não é este o caso actual. Elevada ou não, a despesa foi votada regularmente; reveste-se de todos os requisitos que lhe imprimem immediata connexão constitucional com a receita. Se aggrava as responsabilidades financeiras do paiz, trata-se ahi de uma feição meramente administrativa do mecanismo governamental, desprovido, em consequencia da desordenada orientação do sr. Epitacio Pessoa, dos elementos de resistencia para uma maioração de despesas, que teria de vir com a força logica de uma fatalidade, que o primeiro a prever devia ser o proprio presidente da Republica, responsavel pelos nossos desastres actuaes.

Estivesse este paiz sob o regimen de severas economias e de reconstrucção financeira promettido pelo sr. Epitacio, e a esta hora não haveria no Congresso quem se dispuzesse a cogitar do augmento das responsabilidades do Thesouro. Não se trataria disso, porque o phenomeno reflexo da vida cara não se teria manifestado, pelo menos com a impetuosidade das contingencias actuaes. A resistencia da nossa moeda constituiria o anteparo aos desequilibrios economicos que nos vão esgotando.

A situação em que nos achamos é diametralmente opposta. Desvalorizado o meio circulante, maior volume delle se impõe para a acquisição das utilidades necessarias á vida. Logo, o Congresso, augmentando os vencimentos dos pequenos funccionarios publicos, dos sargentos das diversas corporações militares, das praças de *pret* e de classes outras cuja vida se tornára impossivel, veiu ao encontro de um estado de coisas, perfeitamente insupportavel pelos contemplados nas medidas providenciaes contidas no orçamento da despesa.

Vê-se por ahi quanta ausencia de justificativa poderia apresentar o acto do sr. Epitacio Pessoa, que vetasse a lei da despesa. E como elle poderia governar, não havendo obtido o projecto prorogativo da lei de meios que vigorou no exercicio de 1921? Por mais que se procure attentar nos fundamentos em que o presidente da Republica tivesse de estribar o veto cujos propositos lhe são attribuidos, tudo converge para demonstrar que no minimo perderia elle a noção da conjuntura que atravessamos.

Discutivel e insubsistente, esse veto viria apenas accrescentar mais um á serie de desastres que lhe têm assoberbado o governo.

Durante muitos annos os funccionarios do Thesouro, mal pagos, com um quadro reduzidissimo, anciaram por uma reforma. A situação em que se encontravam, em face de repartições subordinadas, era tal, que parecia impossivel pudesse demorar a nova organização daquella repartição, sobrecarregada de serviço e tão mal paga.

Havia de facto uma differença revoltante entre o que percebiam alguns funccionarios de fazenda e seus collegas do Thesouro. O Congresso autorizou o governo a fazer a reforma e, por mais urgente que ella parecesse, só nos ultimos dias de dezembro foi assignada.

Quando parecia que todo o esforço dos empregados de fazenda, obrigados a levar para casa dezenas de processos, dependentes de informação ou parecer, dando assim aos seus encargos as poucas horas de lazer que lhes restavam, ia ser premiado, o que surgiu como reforma beneficiadora foi a mais clamorosa prova de ignorancia da situação em que se encontram aquelles funccionarios.

Sabe-se que o sr. Epitacio Pessoa foi o autor unico dessa reforma, que, augmentando as horas do serviço, nenhum beneficio dá aos serventuarios de fazenda e os colloca em plano inferior aos seus collegas de outras repartições de categoria inferior.

Para isso antes não se mexesse no Thesouro. Bem preferivel era a má situação existente antes dessa reforma.

A Recebedoria do Districto Federal arrecadou de 1 do corrente até hontem a quantia de .... 675:129$004.

Em egual periodo do anno passado a renda foi de 543:825$850.

Ficou sem andamento o projecto de reforma do montepio. Approvado pela Camara o projecto Antonio Carlos, que dá áquelle instituto uma organização muito duvidosa, parou elle no Senado. Dizia-se que ao trabalho da Camara seria offerecido um substitutivo, afastando por completo o regimen da sua organização, para o effeito de tornar o beneficio do montepio menos oneroso ao funccionalismo.

Tudo isso, porém, está em promessa, pois, tendo chegado com tempo para o inicio de estudo, a reforma encalhou no Senado, como se fosse assumpto de menor valia.

De resto, tem sido essa a norma de acção daquella casa, com as proposições que não lhe despertam sympathia: ou são abandonadas ou logram obter distribuição nas commissões, mas para nunca mais reapparecerem na discussão.

Foi o que succedeu com a reforma das tarifas ha dois annos; é o que occorreu com a reforma do montepio.

O Thesouro continúa, no entanto, a ser aggravado em milhares de contos annualmente, para pagamento de pensões, prohibida a inscripção de novos contribuintes, o que cria para o funccionalismo uma deseguladade injusta.

O ministro da Viação solicitou no da Fazenda as necessarias providencias afim de que por conta da Caixa Especial das Obras de Irrigação de Terras Cultivaveis no Nordeste Brasileiro, seja paga, pela delegacia do Thesouro, em Londres, a C. H. Walker & Comp. Limited, a quantia de .... £ 41-106-4-1, correspondente ao beneficio de 15 % a que têm direito pelo seu contrato para execução das obras naquella região.

Ha na lei da receita, que entrou em vigor desde o dia primeiro de janeiro, uma disposição verdadeiramente escandalosa. Por ella, como compensação dos direitos alfandegarios que pesam sobre o sal, unica materia prima necessaria á industria do xarque, será restituida aos respectivos industriaes a importancia de 20 réis por kilogramma.

Mas não fica ahi o escandalo, pois embora se trate de lei da receita, lei annua para vigorar num exercicio financeiro, o dispositivo manda que sejam restituidos aquelles 20 réis por kilogramma de xarque exportado, a partir de janeiro de 1921.

A redacção capciosa desse dispositivo, muito propositadamente arranjada, vae dar logar a pedidos avultados de restituição, pelo xarque exportado de Estado a Estado, dentro do paiz, sobre o que parece a lei ter providenciado, e não apenas para o que tenha sido exportado para o estrangeiro.

Se assim succeder, as restituições previstas nessa emenda de favor, approvada pelo Congresso no apagar das luzes, subirão a alguns milhares, senão a mais de uma dezena de milhares de contos...

A industria do xarque não é das que imponham neste momento tão grande sacrificio do Thesouro, pois o seu desenvolvimento, sempre crescente, e o computo das suas transacções são de molde a demonstrar que não está em difficuldades ou atravessando uma dessas crises tão communs na vida commercial.

Por isso mesmo o escandalo sóbe de vulto e faz com que sejam passiveis de censura os que defenderam semelhante medida.

Foi installada hontem no Thesouro Nacional a 3ª sub-directoria da Receita Publica, sob a direcção interina do escripturario Sampaio Marques.

Essa nova sub-directoria, que se destina á cobrança da divida activa, funccionará provisoriamente no mesmo compartimento annexo á antiga Procuradoria Geral da Fazenda Publica.

Gratos pela passagem da medida que os contemplou no orçamento, e propugnada pelo senador Irineu Machado, os guardas civis enviaram a esse senador o seguinte telegramma:

"A Guarda Civil agradece penhorada os esforços ingentes de v. ex. pela causa da ultima melhoria no Congresso Nacional, desejando a v. ex. felicissimo anno novo."

Na Primeira Pagadoria do Thesouro Nacional serão pagas hoje as seguintes folhas: Delegados e escrivães, Escola Wenceslão Braz, Reformados da Policia, Inspectoria de Obras contra as Seccas, Conselho Superior do Ensino, Museu Nacional, Directoria de Meteorologia e Astronomia, Serviço do Fomento Agricola, Instituto de Chimica, Jardim Botanico e Horto Florestal, aposentados da Agricultura e Exterior, Corpo Diplomatico e Serventuarios do Culto Catholico.

A' proposito de uma nota publicada nesta folha, recebemos hontem a seguinte carta:

"Vi, com espanto, no numero do dia 27 de dezembro ultimo, uma noticia referente a um incidente havido no longinquo Acre, entre os drs. Affonso Penteado e Ganot Chateaubriand, juizes federaes. Essa noticia é falsa. Conhecedor do caso, venho a v. s., confiante não só em sua bondade, como no espirito de rectidão, pedir uma rectificação para a mesma.

Dizia a referida noticia que o sr. Affonso Penteado, homem de máos precedentes, já processado na policia de S. Paulo, com dois capangas, aggrediu traiçoeiramente, a bala e a cacete, o dr. Ganot Chateaubriand.

Estou de posse de um telegramma, expedido pelo dr. Affonso Penteado, em que diz: "*Calumniando minha honra dr. Ganot Chateaubriand, tomei, ante-hontem, desforço pessoal, ficando Isto levemente ferido calumniador.*"

Quanto aos máos precedentes, é falso, e tambem ao processo, porquanto o mesmo não foi avante por falta de provas de culpabilidade e ter sido aclarada a innocencia do dr. Affonso Penteado.

Grato, por qualquer attenção com que v. s. me queira distinguir, assigno, de v. s., etc. — *Mario Alves Aranha*."

Contra feridas antigas ou recentes deve-se usar a "Santosina". Deposito geral, rua Uruguayana, 60. (8711)

O juiz de direito de Turyassú, no Maranhão, está soffrendo coacção moral e material, em virtude da força de policia que para aquella localidade enviou o sr. Urbano Santos, com o proposito inilludivel de apavorar aquelle magistrado.

Foi neste sentido que a victima telegraphou ao juiz seccional em S. Luiz, accrescentando que a força levou a incumbencia de anarchizar a comarca e preparar as coisas para que a situação não perca as proximas eleições presidenciaes.

O sr. Urbano é um velho pagé teimoso e odiento. Não vacilla em levar a sua violencia ao extremo de deter o referido magistrado em sua residencia, impedindo-o até de cumprir as suas obrigações, pois a autoridade coacta está privada de dar as suas audiencias. A policia turbulenta aquartelou-se mesmo ao lado da casa do juiz. Póde-se, assim, fazer uma ligeira idéa do que está soffrendo a esta hora.

Tudo isso o mallogrado candidato á vice-presidencia executa para ver se se livra da derrota inevitavel que ha de receber nas urnas, em 1º de março. Reproduzindo, no Maranhão, os processos indignos do seu companheiro de aventura, o sr. Urbano enterra, cada vez mais, o bernardismo apodrecido.

ODORANS, dentifricio medicinal. O unico que evita a carie e o máo halito. A' venda em toda a parte. (8523)

OUTRO VÉTO DO SR. EPITACIO

A equiparação de vencimentos de salarios de funccionarios e operarios dos Arsenaes

O presidente da Republica negou sancção, em data de hontem, á resolução do Congresso Nacional que equipara os vencimentos dos funccionarios civis e os salarios dos operarios, mensalistas e diaristas dos Arsenaes de Marinha de Matto Grosso e do Pará aos que percebem os de egual categoria do Arsenal do Rio de Janeiro, menos os dos secretarios, que serão eguaes ao do secretario do Arsenal de Guerra desta capital.

O sr. Epitacio Pessoa fundamenta assim o seu véto:

"Nego sancção ao projecto. São do dominio publico as reclamações mais vehementes contra os actos legislativos que não attendem aos interesses geraes da sociedade ou mesmo de uma classe, mas visam apenas favorecer a esta ou áquella repartição, a este ou áquelle individuo. E' aos actos dessa categoria que se devem as disparidades e injustiças de que se queixam empregados e repartições, e a lamentavel balburdia em que hoje se encontra o funccionalismo publico em materia de vencimentos.

Comprehendendo isto mesmo, o Congresso acaba de nomear uma commissão para, durante o interregno parlamentar, rever as tabellas de vencimentos dos funccionarios e pôr termo ás desegualdades existentes. Ora, adoptada esta providencia, os augmentos isolados de vencimentos só teriam como effeito sacrificar o interesse publico, difficultando cada vez mais o trabalho dessa commissão, o qual, com os subsidios já existentes, poderá facilmente ficar prompto antes de se iniciar a proxima sessão legislativa. Mais alguns mezes, portanto, e é de esperar sanadas estejam todas as injustiças.

De accordo com o art. 37 paragrapho 1º da Constituição, devolvo o projecto á Camara que o iniciou."

PANELLAS ESMALTADAS

Prefiram marca Selecta. Qualidade sem rival. (5641)

No salão nobre do Ministerio da Fazenda, onde se acha a galeria dos retratos dos titulares que serviram naquella pasta, foi inaugurado hontem o retrato do sr. João Ribeiro, que serviu durante a gestão do sr. Delfim Moreira no cargo de presidente da Republica.

A' ceremonia, que se revestiu da maior simplicidade, assistiram os srs. Homero Baptista, Oscar Bormann, secretario de s. ex., officiaes de gabinete do ministro da Fazenda, o coronel Benedicto Hyppolito de Oliveira, director geral do Thesouro Nacional, varios funccionarios do mesmo Thesouro e os representantes da imprensa junto ao gabinete da Fazenda.

PINGOS & RESPINGOS

Ha um telegramma de Barcelona, dizendo que as autoridades locaes querem estabelecer um serviço de correio especial para distribuição do pão.

Aqui, a coisa seria differente. Se a Superintendencia do Abastecimento fosse distribuido pelo Telegrapho, o pão chegaria aos suburbios duro e com atrazo de tres dias, pelo fio.

Expediente da directoria do Povoamento do Sólo: "Ficou resolvido o encaminhamento de braços para os nucleos coloniaes."

Não haverá engano na resolução? O povoamento deve encaminhar as pernas; os braços irão com ellas.

— Mas, senador, v. ex., que tão bem soube descartar-se do Urbano, não acha que elle está jogando uma partida arriscada com os crimes que se commettem sob a protecção delle, na terra maranhense?

— Se acho! Eu até *vejo*...

O Urbano é politico da velha parceirada: enterra os vivos para alistar os mortos. Mas, ha de ver como se perde no *bico da douna*.

O sargento aviador italiano Bo, devido aos varios contratempos que tem encontrado, pensa em desistir do seu *raid* Valparaiso-Lima.

A respeito, falámos ao commandante Delamare, que trocadilhou, recordando o seu vôo Rio-Porto Alegre:

— Não vê que o Bo é bobo para correr perigo!

Communica-nos a Pagadoria de Minas:

"Não tem fundamento o boato espalhado, de que esta Pagadoria tivesse abonado aos seus jornalistas um mez de gratificação, a titulo de boas festas. Os nossos honrados plumitivos continuam a receber, apenas, as quotas mensaes que lhes foram estipuladas."

O bigamo Ovidio Lourenço está sendo procurado pela policia, que o processou

Não te incommodes, Policia,
Se essa prisão tu não ingres
Entrega o Ovidio á caricia
De duas sogras...

Cyrano & C.

A PACIFICAÇÃO DOS INDIOS

O trabalho a que neste momento se entrega a Commissão Rondon, em pleno sertão

Muito curiosa é a pacificação dos indios Iranches, trabalho a que se entrega neste momento, em pleno sertão de Matto-Grosso, a commissão Rondon, porque desta vez o general Rondon está utilizando nesse mister um cacique Pareci, o "major" Libanio Koluizorocé. Este indio está aldeiado com sua gente junto á estação telegraphica de Utiarity, a 490 Km., 432 de Cuyabá e já antes prestára serviços como guia de expedições chefiadas pelo general Rondon, para as explorações realizadas de Matto-Grosso ao Amazonas, nos annos de 1907 a 1909. Dos tres grupos mais conhecidos da grande nação Pareci (Caxinitis, Uaimarés e Kozarinis) pertence elle ao dos Uaimarés.

A folhas 267 e 290 da "Missão Rondon", livro cuja edição está quasi esgotada e que é o mais importante resumo dos trabalhos realizados pelo general Rondon de 1890 a 1915, encontram-se duas referencias aos Iranches: uma recorda que os Parecis em contacto com a commissão Rondon, affirmam a existencia de dois grupos da mesma nação, além das tres acima citadas — Iranches e Salumás — "que se teriam talvez internado pelo sertão, para além do Juruena, e dos quaes nunca mais houve noticias"; outra referencia desfaz a hypothese de serem Iranches os indios que em meados de 1910 appareceram pela 1ª vez em visita a essa citada estação de Utiarity, indios esses logo depois identificados como Congorés grupo da grande nação Nhambiquaras.

De taes referencias verifica-se o empenho em que estava a Commissão Rondon de descobrir o paradeiro dos Iranches. Posteriores trabalhos e expedições levadas a effeito na zona da linha telegraphica foram limitando a area onde deveriam existir os Iranches, até que as pesquizas ultimamente realizadas puderam estabelecer os primeiros contactos, precursores de uma approximação completa, tanto mais util e salutar, quando já se conhecem detalhes que indicam o estado de selvajaria em que vivem ainda esses indios.

Transcrevemos abaixo o telegramma que o general Rondon recebeu do encarregado do expediente em Cuyabá, telegraphista Germano José da Silva, a proposito da pacificação dos Iranches:

"Transcrevo communicações me foram feitas pelo inspector Rubens Velloso Higgins de 15 do corrente de Utiarity: Aqui cheguei hoje. Estive maloca indios Iranches e em diversos ranchos em que moram durante caçadas. Quatro dias antes nossa chegada malocas uma pequena turma indios achava-se como guarda avançada nos presentir e foi dar aviso de nossa approximação deixaram bem nitidos rastos de quatro pessoas. Todos presentes deixados pelo major Libanio Koluizorocé na ultima viagem foram por elles levados, em uso dos quaes entraram, pois encontramos grossas arvores derrubadas a machado de ferro, a maloca está situada umas vinte leguas daqui calculadamente margem direita do Bravarytanho. As malocas, como outros signaes, indicam serem indios Parecis. A zona dos Iranches está comprehendida entre os rios Sacre, Gravary e Sangue, sendo mais frequentada a dos rios Gravary e Sangue. Esta zona é mais rica em pastos excellentes e seringaes virgens. Deixámos todos presentes, distribuidos nos ranchos e casas das malocas. Não avancei mais para não forçar aos indios fazerem uma grande retirada, abandonando suas casas e talvez a bona, julgando que os estivessemos perseguindo. Major Libanio ficou no Gravary, onde se demorará alguns dias, afim de verificar se os indios voltam. Eu trouxe um panella de cares ainda nova, que encontrei na maloca. Viajámos rompendo serração e chapadas, nas proximidades da maloca encontrámos um boi morto a flecha, victimado dois dias antes nossa chegada e percebemos que tal boi permanecia ali havia longo tempo: penso ser algum boi arribado até certo ponto e para cá conduzido pelos indios; não aproveitaram a carne, encontrámos novos ranchos caçada, construidos com ferramentas deixadas major Libanio. Grande beneficio prestado commissão áquelles indios, pois já podem fazer grandes roças e melhorar casas. Major Libanio havia deixado 80 anzóes, o que muito facilitará alimentação delles, devido serem rios piscosos. Dia 21 major Libanio chegou em Utiarity, inspector Rubens communica que major do ponto em que havia ficado, voltou ás malocas, mas os Iranches escondiam-se no matto. No regresso verificou que os indios já haviam apanhado os presentes que deixaram agora. Major informa que Iranches estão com muito receio, certamente devido ataque que soffreram e por isto relação com elles depende de tempo." — (a) *Germano*."

TERMOS DE BRIM BRANCO E DE CORES NA A Torre Eiffel 97 OUVIDOR 99 (8714)

A REFORMA DO THESOURO

As nomeações para os novos cargos

Organização do gabinete do ministro da Fazenda

Entrou hontem em execução a nova reforma do Thesouro Nacional.

O ministro da Fazenda, em virtude do respectivo regulamento approvado, fez hontem mesmo as seguintes designações:

do sr. Oscar Bormann, guarda-mór da Alfandega, para seu secretario; do sr. Angelo de Oliveira Bevilacqua, conferente da Alfandega, para seu official de gabinete; do 2º escripturario do Tribunal de Contas Julio Mendes, para official de gabinete; Decio Cesario Alvim, o 1º e o 2º escripturarios da Recebedoria do Districto Federal, Paulo Martins e Benedicto Costa, aquelle para serviços regulamentares em seu gabinete, e os dois ultimos, para encarregados dos serviços do artigo do regulamento do Thesouro; o 2º escripturario do Thesouro Nacional, Eugenio Pourchet, para o mesmo serviço; o 3º escripturario da Estatistica Commercial, José Americo Paulo da Silva, para substituir interinamente o procurador Decio Alvim.

Os srs. Mario Guedes e Victor Vianna, continuam a servir no gabinete do ministro.

O sr. Homero Baptistat determinou que tenham posse perante o ministro da Fazenda os directores do Thesouro, o contador da Republica e os directores da carteira de cambio e da de emissão e redescontos do Banco do Brasil.

A posse dos demais chefes de repartições nesta capital e funccionarios do Thesouro deverá ser na Directoria Geral do Thesouro Nacional.

Por decretos assignados pelo presidente da Republica foram nomeados para o Thesouro Nacional: director geral do Thesouro Nacional, o director extincto da Recebedoria do Districto Federal, Benedicto Hyppolito de Oliveira Junior; director da Receita Publica, o director extincto do Thesouro Nacional, Abdenago Alves; director da Despesa Publica, o director extincto do mesmo Thesouro, Alfredo Regulo Valdetaro; director de Contabilidade do Ministerio da Fazenda, o director geral da Contabilidade Publica, extincto, Carlos Augusto Naylor Junior; contador da Republica, o inspector da Caixa de Amortização, Francisco das Chagas Galvão; consultor da Fazenda Publica, o procurador geral da Fazenda Publica, extincto, Didimo Agapito da Veiga Filho; director da Recebedoria do Districto Federal, o sub-director e ajudante em commissão da mesma, bacharel Severiano de Andrade Cavalcanti; ajudante do director da Recebedoria do Districto Federal, o sub-director da mesma repartição, José Bellens de Almeida; inspector da Caixa de Amortização, o sub-director da Recebedoria do Districto Federal, Luiz Vossio Brigido.

Por decreto da mesma data foi nomeado sub-contador da Contadoria Central da Republica, o guarda-livros extincto do Thesouro Nacional, sr. Carlos Claudio da Silva; e dispensado, a pedido, do cargo de director da Recebedoria do Districto Federal, Luiz Vossio Brigido.

Estes funccionarios tomarão hoje posse dos seus re[illegible]

Agua, pasta e pó dentifricio da Perfumaria Nunes são baratos, limpam os dentes, e perfumam a bocca. L. S. Francisco, 29. (1170)

NÃO COMPREM ROUPAS PARA MENINOS SEM VISITAREM OS ARMAZENS DA A Torre Eiffel 97 OUVIDOR 99 (8714)

A carta ultrajante

TELEGRAMMAS DE OFFICIAES DA GUARNIÇÃO DE MATTO GROSSO

O major Vieira Ferreira recebeu os seguintes telegrammas:

Aquidauana, 29 — Grato communicação enchendo de alegria primeira circumscripção pela intelligente sabia unica solução dada questão carta insultuosa nossa classe. Viva Exercito! Viva Republica! — General Joaquim Ignacio.

Corumbá, 29 — Parabens aos 493 officiaes que hontem votaram desaggravo brios Exercito; pezames aos noventa. — Tenente Granville.

Corumbá, 29 — Estou solidario meus camaradas nesta emergencia desaggravo brio Exercito. — Rondon.

Corumbá, 29 — Ao distincto chefe empenho incondicional apoio no desaggravo brios classe que tenho honra pertencer. — Saudações, Paulo Figueiredo, 1º tenente.

Corumbá, 29 — Solidario camaradas altivamente votaram pelo desaggravo nossos brios congratulo-me minha nobre classe independente, patriotica attitude. Parabens. — Mario Peixoto.

Corumbá, 29 — Repito incondicional apoio defesa nossos brios offendidos termos insultuosos provados carta Bernardes. Abraços. — Capitão Feio.

Corumbá, 29 — Hypotheco absoluto apoio tudo resolver club questão carta infamante dignidade Exercito. Saudações. — Tenente Mario Goulart.

Santa Rita Sapucahy, 29 — Causou optima impressão. Agradeço Francisco Andrade Ribeiro."

Campos, 29 — Abraços nossa victoria. — Clodomir.

Tesouras Vitry, legitimas, para todos os fins. CASA HERMANNY. (7060)

O inspector geral da fiscalização do jogo, sr. Luiz Mendes levou ao conhecimento do sr. Abdenago Alves, director da Receita Publica, que os Clubs Bridge e Tenentes do Diabo não recolheram o imposto dos jogos permittidos, durante a ultima semana, infringindo o artigo 20 do respectivo regulamento.

O director da Receita pediu immediatas providencias á Recebedoria Fiscal.

UM ESCRIPTOR QUE TENTA SUICIDAR-SE

Roma, 3 — Tentou suicidar-se com um tiro de revolver o conhecido publicista Onorato Mereu que ficou em condições gravissimas.

Machinas Juwel legitimas para cortar cabellos. CASA HERMANNY, Gonç. Dias, 54. (7060)

No Thesouro Nacional foi hontem lavrada escriptura de compra pela União de uma faixa de terreno com aguada, na estação Carlos Sampaio, Estado do Rio, pela quantia de 6:000$000, a qual era de propriedade de Basileu Eugenio Leal e mulher, com destino a supprimento dagua á E. F. Central do Brasil.

Seringas para injecções 2 cc. Reclame, rs. 3$500. Grande sortimento de agulhas de platina, garantidas. CASA HERMANNY. (7060)

UM GRANDE DONATIVO DE UMA NOBRE ITALIANA

Roma, 3 — Communicam de Bolonha que a marqueza Pizzardi fez o donativo de um milhão e quinhentas mil liras para as obras do hospital destinado a enfermos de doenças agudas, em construcção naquella cidade.

O prefeito não compareceu hontem no seu gabinete de trabalho para ultimar o estudo do orçamento votado para este anno.

Banco Hypothecario do Brasil

48 — AVENIDA RIO BRANCO — 48

OPERAÇÕES BANCARIAS GERAES

Caixa Economica

SOB FISCALISAÇÃO DO GOVERNO

Unica com JUROS 6 % annuaes até 20 Contos. (8548)

VAE REAPPARECER

Roma, 3 — Segundo noticia o "Giornale d'Italia", o jornal genovez "Azione", fundado pelo fallecido deputado Raimondo e cuja publicação foi suspensa pelas autoridades em setembro passado, vae reapparecer nesta capital com o mesmo nome.

Em poucas palavras

A carta posthuma (*) do sr. general Tasso Fragoso, a respeito da carta do Bernardes, nada mais exprime para nós do que a verdade da ingratidão das causas más para todos aquelles que as defendem, de boa ou de má fé.

Não levámos até agora, e nem levaremos nunca mais, em linha de conta a brutalidade de quem quer que seja, mesmo quando esse alguem diga, como disse o sr. Tasso, que a maioria do Club Militar apunhalou o Exercito pelas costas.

Têm carta branca para todas as coragens os Gomes de Castro já conhecidos e todos aquelles que se quizerem dar a conhecer. Nosso papel agora se resume no sepultamento piedoso de todos os camaradas que se estão suicidando do modo mais tragico possivel aos olhos entristecidos de todos os nossos compatriotas, sob a verdade cada vez mais irrefutavel da carta terrivel e apezar de todas as falsidades com que a tem querido falsificar.

E podem estar certos de que nos não afastaremos uma só linha da serena energia com que, desde o começo, enfrentámos a questão e de que continuaremos com a mais cautelosa vigilancia a ronda em defesa dos brios das classes armadas e da honra da nossa patria, sem nos esquecermos um só instante do piedoso dever de perdoar completamente todos aquelles que nos insultam e ultrajam, e que tão mal pagam o bem que lhes fazemos.

(*) O sr. general Fragoso falleceu para seus camaradas no dia em que publicaram os jornaes desta capital um seu telegramma ao sr. presidente da Republica, desculpando-se de modo muito lamentavel por não haver comparecido ao cumprimento de 15 de novembro do anno findo.

Em 3-1-1922.

Senna Madureira.

Uma cura surprehendente

Illmos. srs. David Meinicke & C. Declaro que ha 40 annos que soffro de asthma e que ha 40 annos que venho comprando, sem resultado todos os medicamentos que se tem annunciado para essa enfermidade. Agora, porém, com o uso da *"Solução de Hartmann"* consegui tão extraordinarias melhoras, que estou certo de que vou obter em breve a minha cura radical — *Manoel Pinto Carneiro*, morador na estação de Costa Barros — Linha Auxiliar. (2078)

Isenções de direitos concedidas pelo ministro da Fazenda

O ministro da Fazenda autorizou a isenção de direitos solicitada pela irmã superiora das Dorothéas, Julia Maria Cordeiro para tres volumes contendo imagens de gesso, decoradas, vindas pelo vapor "Macapá", destinadas aos estabelecimentos de orphãos mantidos pela pia instituição.

Autorizou ainda o despacho livre de direitos para 10.289.700 kilos de carvão vindos pelo vapor "Virginia" e destinado á Central do Brasil.

ELIXIR DE INHAME
Depura - Fortalece - Engorda (2018)

O prolongamento da Estrada de Ferro Santa Barbara a Peçanha

O ministro da Viação recebeu, hontem, do inspector federal das Estradas, o parecer que, por solicitação desse chefe de serviço, o director da Central do Brasil prestou, relativamente ao pedido feito aquelle titular pela Camara dos Deputados do Estado de Minas, no sentido de ser prolongada a Estrada de Ferro Santa Barbara a Peçanha, no nordéste mineiro.

Por esse parecer se verifica que, no entendimento da directoria daquella Estrada, o objectivo do citado prolongamento deve ser o entroncamento, no ponto mais conveniente, com a linha da Victoria a Minas, que se destinar a Itabira de Matto Dentro.

Pela informação alludida se verifica ainda que se acham duas turmas de engenheiros da Central do Brasil procedendo aos estudos definitivos do trecho comprehendido entre Santa Barbara e S. José da Lagôa, ponto este, aliás, não cogitado na indicação da Camara Estadual Mineira.

Ao parecer do sr. Assis Ribeiro o inspector das Estradas juntou as informações que sobre o mesmo assumpto prestaram os engenheiros do 2º districto e da 7ª fiscalização dessa repartição, pelas quaes se vê que tal prolongamento não tem connexão com as linhas sob a sua jurisdicção.

Os estudos em execução entre Santa Barbara e S. José comprehendem uma extensão approximada de oitenta kilometros, de accordo com o reconhecimento geral já concluido.

Segundo os dados colhidos nesse trabalho pelo chefe da construcção dos prolongamentos da Central do Brasil, a linha em questão se desenvolve pelo valle do rio Santa Barbara, que é affluente do Piracicaba, em uma zona que tem possibilidades animadoras de expansão economica, com regulares condições technicas, devendo orçar o preço kilometrico em cerca de 100:000$.

Mordidos por cães

A pequena Maria, residente á rua General Caldwel n. 243, e filha de Carlos da Costa Almeida, foi mordida por um cão, na rua Frei Caneca, pertencente ao morador da casa n. 50.

—:— No botequim da rua Lavradio, esquina de Visconde do Rio Branco, foi mordido por um cão que ali se encontrava, Arthur M. dos Santos, residente á rua da Covanca n. 31, em Jacarépaguá.

As duas victimas receberam soccorros da Assistencia.

"CIGARROS MISTURAS"
Manufactura esmerada de LOPES SA' & C., são os melhores. Rua Santo Antonio, 5|9. (1072)

Rolou uma ribanceira, no morro de Santo Antonio

O trabalhador Sebastião José, de 25 annos, residente numa casa sem numero, no morro de Santo Antonio, rolou, hontem, uma barreira naquelle morro, recebendo varias contusões, que foram pensadas pela Assistencia.

ENLOUQUECEU SUBITAMENTE

Josephina de Menezes, de 21 annos, residente á rua do Lavradio 142, enlouqueceu, hontem, subitamente, na casa de sua moradia.

O commissario Clovis de Assumpção, de dia ao 12º districto, fel-a apresentar á Repartição Central de Policia para ter destino conveniente.

"Adoração de Mãe", será exhibida hoje, emfim, no Avenida

E' hoje, emfim, que o AVENIDA, dententor do "record" dos exitos cinematographicos, apresenta o soberbo film da PARAMOUNT-ARTCRAFT (série Extra-Special) ADORAÇÃO DE MÃE, primeira das grandes obras que a marca *sine pares* promette para o anno corrente.

ADORAÇÃO DE MÃE (HUMORESQUE) é um mimo de sentimento e de poesia, um hymno ao amor materno. Admiravelmente montada e melhormente interpretada por artistas como ALMA RUBENS, VERA GORDON, MARIAN BATTISTINI e BOBBY CONNELLY, esse film, que se manteve durante 14 semanas na téla do Capitolio, de Nova York, e obteve o premio concedido á mais perfeita producção da moderna cinematographia, causará, tambem, funda sensação no Rio de Janeiro.

De hoje a domingo, o CINEMA AVENIDA será pequeno para conter a multidão que deseja vêr ADORAÇÃO DE MÃE (HUMORESQUE).

A SUSPENSÃO DO JOGO NOS CLUBS DESTA CAPITAL

Representação do inspector Luiz Mendes ao director da Receita

Ao sr. Abdenago Alves, director da Receita Publica, o inspector de jogo Luiz Mendes dirigiu uma extensa representação, communicando-lhe ter percorrido os clubs, que estavam licenciados, nesta capital, e fez, na noite de domingo, suspender o funccionamento dos jogos, em face da nova lei da Receita.

Teve sciencia, depois, que a maioria desses clubs continuava a explorar os jogos de azar. Percorreu os clubs encontrando alguns em franca exploração do jogo, taes como o "Moderno Club", prendendo os respectivos director e banqueiros e mais quarenta pessoas que ali se achavam.

No "Derby-Club", encontrou a mesma irregularidade, e acabou por appellar para aquelle director no sentido de solicitar da Policia energicas providencias, principalmente contra o "Derbey".

Leitura para todos

Está á venda o numero de Janeiro, do esplendido magazine que é "Leitura para todos". Sensivelmente melhorada, augmentadas as suas paginas, "Leitura" apresenta-se no anno que começa, realmente encantadora.

O que o summario do presente numero offerece ao publico justifica plenamente o titulo da antiga e apreciada publicação. Ha nesse summario de tudo e para todos, desde o soneto á novella, desde a anecdota ao romance, desde o conto ás mais uteis informações, tudo intercalado de magnificas gravuras a côres, com duas soberbas tricomias. Do seu summario, citaremos a novella policial, "Os planos de Bruce Partington", continuação da comedia "Bonecos articulados", conclusão do conto "O drama de aguas mortas", continuação do romance "Memorias de um medico"; a interessante secção "Mundo Cinematographico", reproduzindo algumas scenas do film "Tristão e Isolta", "Modas e bordados", "Notas de viagem", etc.

NA ILHA DO GOVERNADOR

Praças de policia promovem um conflicto na praia de Cocotá

Sobre esse facto, occorrido na madrugada de Anno Bom, do qual demos noticia na edição extraordinaria de segunda-feira, temos uma rectificação a attender.

Não se entende com o sr. Manoel Ferreira Alves, negociante estabelecido, a referencia feita sobre o começo do conflicto.

A menor Elza ficou bastante maltratada depois das contusões que recebeu do cavallo de uma das praças de policia ali envolvidas no caso.

As declarações de muitas pessoas que testemunharam o facto compromettem bastante a patrulha, e neste sentido é justo que as responsabilidades sejam apuradas com o devido rigor, para que estas scenas não se reproduzam, maxime numa localidade onde a população prima pela ordem.

Pagamento de duas Sortes grandes

Pelo Centro Loterico á rua Sachet 4, foram pagas duas sortes grandes no total de 45 contos, que couberam aos bilhetes ns. 21.264 e 81.411, correspondentes aos dias 26 e 30 do mez p. findo; isto é duas sortes na semana passada.

Os referidos bilhetes foram vendidos no balcão daquella feliz casa. (8723)

Seria grave demais

Foi noticiado, hontem, que a policia teria descoberto uma grande quantidade de bonus da Independencia falsos, estando o Corpo de Segurança no encalço dos falsarios, dentre elles Jeronymo Pigatti.

As informações que obtivemos da policia desmentem em absoluto tal noticia, sendo essa a informação que ao 3º delegado auxiliar prestou o proprio chefe dos agentes.

LEIAM O
"Parc Royal Magazine"
Grande revista de actualidade. A' venda em toda a parte. (8485)

Grossa pancadaria na rua do Ouvidor

A scena foi rapida. Encontro, um olhar provocador e em pouco bengalas a voar, numa faina louca, a provocar um enorme escandalo e ajuntamento á tarde de hontem, na rua do Ouvidor, bem defronte do Pasholl.

Serenados os animos verificou-se que o sr. Eduardo de Pinho, gerente de um matutino, havia recebido algumas bengaladas, do sr. Joaquim Pereira Campos Junior, que, por sua vez, teve alguns arranhões no rosto, provocados pelas unhas do seu contendor. Ambos perderam os chapéos, sendo o sr. Campos levado ao 3º districto, onde não appareceu o senhor Pinho, que de tudo desistiu. O facto, que promette ter reprise, foi provocado por uma pendencia que ambos vêm mantendo nos jornaes em que trabalham.

A fiscalização do jogo

O MINISTRO DA FAZENDA DISPENSOU HONTEM TODOS OS FISCAES

O ministro da Fazenda, por acto de hontem, dispensou dos logares de fiscaes do jogo, de accordo com o disposto no art. 59 da lei n. 4.440, de 31 de dezembro ultimo, os seguintes srs.:

No Districto Federal: Franklin George Naylor, dr. Josephino Felicio dos Santos, Sylvio Wright Netto Machado, Asterio de Campos, dr. Thomaz Scott Newlands Junior, dr. Joel de Andrade Servio, Abelardo de Figueiredo Carvalho Ramos, Eurico M. Vaz, Renato Antonio Villela, Carlos Alberto Gonçalves Guimarães, dr. Carlos Maul, dr. Manoel Joaquim de Lemos, David Simon, dr. Theodoro Figueira de Almeida, Alberto Torres Filho, Guerreiro, Luiz Brasilio de Seixas Massot, Bernardo Bello Pimentel Barbosa, Attilio Carlos Peixoto, Luiz Flores Abbott, Altivo Walfeld, Orozimbo Leite, Zoroastro Cunha, Alexandre dos Anjos, Anatolio Valladares, Hilton Nabuco de Castro, Antonio Lopes Cardoso Filho, Gaspar Saturnino Cavalcanti Uchôa, Francisco Chacon, Eduardo Pinto Pessoa, Fausto de Albuquerque Mello, Octavio de Oliveira, Agenor de Carvoliva, Rizzo Zeth Baptista, Annibal Bressane Pinto Corrêa, Arthur Victor, Oscar Pires Salgado, Sancho de Barros Pimentel Filho, José Gonçalves de Souza Rabello, Augusto Ilgrinfirtz, Vital de Abreu Dias, Lafayette Ribeiro Pinto, Eduardo da Costa Braga, Giordano Bruno Pinto, José Martinho Sobrinho, Francisco Chaves Mendes Diniz, Eduardo de Urzedo Rocha, Rogerio Maldonado d'Eça, Antonio da Silva Camacho, Rodolpho de Souza Dantas, José de Paiva Azevedo, Paulo José Pires Brandão, Paulo Pestana de Aguiar, Lauro Affonseca Beltrão.

Em S. Paulo: Carlos Ribeiro, Carlos Xavier de Azevedo, Miguel Arco e Flexa, Nicoláo Cardoso, Arthur Barbosa Uchôa Cavalcanti, José Octavio Lino Calheiros, João Baptista de Oliveira Cesar, Pedro Clacio, Joseph Larraburu, Manoel Soares Meira, Alfredo Buccher Filho, Augusto Cesar de Azevedo, Ladario Cabeda, Vicente Dias de Ferraz Sampaio, Saturnino de Almeida, Caetano Nacarato Junior, Lucidio de Andrade Mello, Luiz Stella, Cesar de Queiroz Lacerda, Cicero Marques, Brasilio Martins de Souza, Luiz José Nogueira, Edmundo de Castilhos, Armando Bastos e Alvaro Ramos Piedade.

Em Santos: Mauricio Hensdad, Augusto Filgueiras, Raul Sodré de Affonseca, Roberto Carlos de Assumpção, Mario Severo de Albuquerque Maranhão, José Marcondes Rangel, Antonio José de Almeida Rodrigues, Alfredo de Souza Barrôca, Juvenal de Oliveira Romão, Laudelino Baptista, Fernando Cesar, Augusto Bacurau, José Pedro de Moraes Salles Filho, Julio Pessoa Filho, Theotonio de Lacerda Freire Filho, João Antonio da Silva Guimarães, José Manoel de Castro, Ignacio Freire, Mario Maracujá e Adahyl Vinhaes.

Em Petropolis: José de Rezende Enont e Alfredo Rodrigues.

Em Nictheroy: Olavo Marques de Moraes Lamego e João Lima.

No Estado da Bahia: Luiz Ignacio de Souza.

Em Campo Grande, Estado de Matto Grosso: Aristides Campos e Armando do Valle.

Dr. Jayme Poggi — Tumores no ventre—Vias-urinarias — Molestias de Senhoras—3.as, 5.as e sabbados, das 4 ás 6 hs. R. São José, 40. Tel. Sul. 155. Res.: Casa de Saude Dr. Poggi. (13449)

Um caso de insolação

Pela Assistencia, foi hontem soccorrido, o portuguez José Rego, de 40 annos, cozinheiro do hotel da praça da Republica n. 9, e residente á rua Senador Pompeu n. 155, que foi accommettido de um ataque de insolação, naquelle hotel.

Gymnasio Pio Americano
RUA TEIXEIRA JUNIOR 48
Telephone Villa 1041
Os poucos logares vagos no internato desse importante collegio devem ser pedidos com antecedencia.

O preço do gaz e da luz electrica

Segundo communicação official, da Inspectoria de Illuminação, o preço do metro cubico de gaz para illuminação particular, foi, em dezembro, findo, de 451,93 réis e o do kilowat, hora de energia electrica para o mesmo fim, de 644 réis.

DEPURATOL. Poderoso purificador do sangue. Infallivel na cura da Syphilis, rheumatismo, molestias da pelle. (7731)

Os estudantes de chimica industrial vão ver como se emprega a borracha

Em companhia do professor dr. Daniel Henninger, os alumnos do 4º anno de chimica industrial da Escola de Engenharia, hoje ás 9 horas da manhã, visitarão a fabrica de artefactos de borracha da rua Lima Barros, 61.

MOVEIS A PRESTAÇOES, em boas condições, entregando-se na 1ª prestação de 20 % e sem fiador. Cattete n. 208. Tel. 3633, B. M., Casa Bella Aurora.

Na 2ª Vara Criminal deverão ser julgados hoje 10 réos

Deverão ser julgados hoje, no Juizo da 2ª Vara Criminal os seguintes réos: Flavio Martins, accusado de crime de lenocinio; Mario Nunes da Rocha, Daniel Alves de Souza, Aldo Cardoso de Almeida, accusados de venderem cocaina, sem prescripção medica; Emilio Mario da Silva, accusado de crime de resistencia; Alexandre Cunha, accusado de crime de roubo; Vicente de Queiroz e Januario João Gonçalves, vulgo "Ciló", accusado de crimes de furto e resistencia; Antonio Romeu Chaves, accusado de crime de estellionato contra a Companhia Leopoldina, na importancia de 9:100$, e Antonio Corrêa, accusado de crime de lenocinio.

DOENÇAS VENEREAS — Tratamento gratuito nos seguintes dispensarios: Avenida Mem de Sá 291; Hospital Pró-Matre (Só mulheres), Av. Venezuela 159 (Cáes do Porto); Policlinica de Botafogo, rua Bambina 141; Dispensario Viscondessa de Moraes, Avenida Pedro Ivo 146; Posto de Prophylaxia Rural da Penha; Ambulatorio Rivadavia Corrêa, rua Flora 17, Engenho de Dentro.

As succursaes da Caixa Economica

O movimento da agencia n. 2, na estação do Meyer

O conselho administrativo da Caixa Economica está de parabens pelo grande desenvolvimento da instituição que dirige. As agencias da Caixa, para não falar do extraordinario movimento da matriz, têm tomado grande incremento, principalmente no anno findo. Assim é que a Agencia 2, estabelecida á rua Dias da Cruz n. 183, Meyer, que relevantes serviços vem prestando ao commercio e população do suburbio, teve em 1921 um movimento de depositos na importancia de 1.435:468$760, em 11.633 operações. Realizou em 1921 4.783 pagamentos, na importancia de 1.466:305$160.

A secção de emprestimos sobre penhores de joias da succursal do Meyer, que já emprestou quantia superior a mil contos de réis em nove mil e tantos penhores effectuados, em 1921 teve o movimento de emprestimos no valor de 632:637$000, em 6.163 operações, tendo sido resgatados 2.126 penhores, na importancia de réis 212:106$000.

Como se vê, o movimento da Agencia do Meyer é deveras espantoso. Merece menção o nome do seu director, dr. Philadelpho Pereira de Almeida, que a vem dirigindo com rara habilidade.

E' thesoureiro da Agencia do Meyer o operoso moço sr. Theodoro da Rocha Camargo.

O NOVO REGULAMENTO DE VEHICULOS

Leia e providencie, sr. Geminiano da Franca

Escrevem-nos:

"O sr. Geminiano da Franca está, decididamente, transtornado com os acontecimentos politicos que ultimamente se vêm desenrolando nesta capital, ou, então, interpreta mal o cargo com que o sr. Epitacio o distinguiu. Segundo recentes ordens emanadas do gabinete de s. ex., a limitado numero de automoveis particulares é permittido estacionar do lado par ou impar da Avenida. Tal deliberação foi tomada pela Inspectoria de Vehiculos, sem que, até agora, fosse publicado em qualquer dos nossos jornaes o novo regulamento.

Acontece que o proprietario, sem o dom de adivinhar, estaciona o seu carro na Avenida. Immediatamente se vem pendurar na busina descarregando o accumulador um inspector de vehiculos. O comico nisso tudo é que esses inspectores viraram, agora, em fiscaes de feria de taxis, ficando a discutir com os "chauffeurs" a quem cabe a vez de ir para os pontos onde ha mais freguezes. Não pára ahi a grande atrapalhação que existe na Inspectoria, motivada talvez pelo excesso dos referidos funccionarios e das praças de policia tambem arvorados em inspectores.

Entre aquelles e estas se têm apreciado muito bons dialogos, a proposito do tal famoso regulamento. Parece-me, sr. redactor, que a attribuição do inspector de vehiculos á fiscalizar o trafego dentro do regulamento que ninguem conhece, porque não foi publicado."

O caso do assalto a uma das intendencias do Departamento da Guerra

Ao juiz substituto da 1ª vara federal, o procurador criminal da Republica offereceu a seguinte denuncia:

"Consta do incluso inquerito que na noite de 28 para 29 de setembro do anno passado foi assaltada a Intendencia da 2ª Bateria Isolada de Artilharia de Costa, do Forte do Vigia, no Leme, verificando-se no dia seguinte a falta das peças de fardamentos descriptas na relação de fls. As diligencias policiaes feitas em torno desse facto apontam como autor delle o individuo Elpidio Vianna de Mello, encarregado da faxina daquella unidade, o qual, nas declarações prestadas na acareação de fls. 43 e seguintes, confessou que havia encontrado na matta situada nas proximidades do Forte um embrulho com diversas peças de fardamento que foram por elle apanhadas e vendidas. Orça em 1:544$881 o prejuizo soffrido pela União.

Em face do exposto e dos vehementes indicios de culpabilidade existentes contra Elpidio Vieira de Mello, o qual, prevalecendo-se da facilidade de ingresso de que em razão de seu cargo dispunha na Intendencia ali praticou o crime, com o que incorreu na sancção dos artigos 1º, letra a e 4º da lei 2.110 de 30 de setembro de 1909, esta procuradoria o denuncia a v. ex. e requer as diligencias legaes para a formação da culpa."

O CAMIZEIRO 28 Assembléa
Pequenos lucros — Grandes vendas. (6397)

OS NOVOS SELLOS DO IMPOSTO DE CONSUMO

Os especimens submettidos a approvação do ministro da Fazenda

O director da Receita pediu providencias ao da Casa da Moeda, afim de serem submettidos á approvação do ministro da Fazenda os especimens de sello do imposto de consumo das taxas abaixo designadas, as quaes foram creadas pela lei n. 4.440, de 31 de dezembro ultimo: "speciaes" — para productos nacionaes, côr verde: para charutos da taxa de $010; para cigarros, da taxa de $060; "communs" — para productos nacionaes e estrangeiros, côr verde para os primeiros e encarnados para os ultimos; "rectangulares": das taxas de $060, $093,75, $180, $225, 1$200, 2$000, 2$250, 3$750, 4$000, 5$250, 6$750, 8$000 e 9$; "cintas" — das taxas de $007, $014, $450 e $900.

DURANTE O CALOR
Banhos hygienicos, refrigerantes e perfumados
SABÃO RUSSO. (1180)

Foi principio só

O Corpo de Bombeiros foi avisado hontem, á noite, de que estava lavrando incendio no edificio do velho Lloyd, á praça Servulo Dourado. Comparecendo ao local verificaram os bombeiros que o fogo não passava de um caixote, que se encontrava no pateo, sendo extincto a baldes d'agua. E foi só.

JANEIRO

Esta é a epoca reservada pelas familias para a renovação dos sortimentos das suas roupas de uso e de casa, organização dos enxovaes para as creanças em vesperas de reassumirem a sua actividade collegial, etc.

A este proposito parece-nos conveniente lembrar ás mães de familias os sortimentos enormes de que dispomos para todos esses fins, bem como a commodidade de effectuarem as suas compras nesta casa, aos vantajosos preços que o vulto excepcional das nossas vendas nos permitte marcar em todos os artigos.

Parc Royal
A MAIOR E A MELHOR CASA DO BRASIL

Os conselhos de justiça na Marinha

Em substituição provisoria do capitão de fragata pharmaceutico Arthur Ferreira Carneiro, juiz do Conselho de Justiça Militar, a que respondem o capitão de fragata Fernando Ferreira da Silva, capitão-tenente João Coelho de Souza e segundo-tenente commissario Octavio Pinto da Luz, o qual se acha enfermo, conforme communicou, foi sorteado o capitão de fragata Antonio Rodrigues de Freitas Caraciollo.

E' a seguinte a relação dos officiaes sorteados hontem para constituirem os conselhos de justiça militar que têm de funccionar durante o primeiro trimestre do anno entrante:

1º conselho — Presidente, capitão de corveta medico dr. José Raulino de Oliveira; juizes, capitão-tenente Henrique Alberto de Figueiredo Bahia e primeiros-tenentes Guilherme da Silva Nunes e Garcia D'Avila Pires de Carvalho Albuquerque.

2º conselho — Presidente, capitão de mar e guerra Eduardo de Carvalho Piragibe; juizes, capitão-tenente medico dr. Manoel da Silva Guimarães Ferreira Filho e primeiros-tenentes Raul de Farias Mello e Edmundo Wiebari Muniz Barreto.

Na E. P. de Aprendizes das Officinas do Engenho de Dentro

Acha-se aberta a inscripção para o concurso de admissão de aprendizes, na Escola Pratica de Aprendizes das Officinas do Engenho de Dentro, até 28 de fevereiro do corrente anno, ficando, porém, os candidatos desde já prevenidos que, de accordo com o artigo 78, do regulamento que baixou com o decreto n. 13.940, só serão admittidos os 30 primeiros candidatos da classificação dos exames.

Os requerentes deverão apresentar os seguintes documentos: Requerimento da pessoa que se interessa pela matricula do menor, e moradia de ambos; certidão de edade devidamente legalizada; attestado de vaccina pela autoridade competente; attestado medico provando ser sadio e robusto, não soffrendo de mal ou molestia contagiosa; declaração do nome das escolas ou dos professores que tenham dado instrucção ao menor.

Os attestados do medico e professor deverão trazer as respectivas firmas reconhecidas.

Os requerimentos deverão ser estampilhados com uma estampilha de 600 réis.

Enchia as folhas e ficava com o dinheiro

O engenheiro chefe das obras da Exposição do Centenario descobriu que um dos encarregados das folhas de pagamentos dos operarios enchia-as com nomes fantasticos, ficando com o dinheiro. O facto foi denunciado ao 3º delegado auxiliar que determinou a abertura de um rigoroso inquerito, hontem iniciado em segredo.

Dormia e comia no matto

Chegou ao conhecimento da policia do 17º districto que no fim da rua Desembargador Izidro, em um mattagal, junto á represa da caixa d'agua e por trás do morro do Trapicheiro, armara tenda um individuo de côr preta, que ali almoçava, jantava e dormia, ali, calmamente como se estivesse em casa da sogra.

O commissario José Pessoa mandou, hontem, um policial fazer syndicancia a respeito. O individuo de que se trata disse chamar-se Leonel Teixeira de Freitas, ter 19 annos e trabalhar no Caes do Porto.

Convidado a comparecer á delegacia local, não relutou, apresentando-se ali com a mala, que era o unico objecto de sua bagagem.

Examinada, essa mala continha alguns recibos de casas, de Maria de Oliveira, residente á rua Santo Sepulchro, de Dionysio Felicissimo da Costa, morador á rua Sanatorio n. 121, em Madureira, de Leandro de Oliveira, residente á rua Sanatorio n. 15, além de outros.

Encerrava mais uma carta destinada a Maria de Oliveira e assignada por Aristides Martins Ferreira, que está recolhido no cubiculo n. 1.175 da Casa de Detenção.

Leonel affirmou que esses documentos e tudo mais que se encontrava na mala lhe pertencia, mas a policia desconfia que se trata de algum furto, attendendo aos precedentes do homem que tem 18 entradas no Corpo de Segurança, duas na detenção e uma condemnação por ter se apropriado de coisa alheia. Por isso, Leonel ficou detido.

NATAL E ANNO BOM
Grande variedade de artigos e novidades para presentes a preços reduzidos até o fim do anno, na
CASA AMERICA E JAPÃO
Ouvidor, 74 (66908)

Atropelado por um bonde

Pelo bonde n. 455 da linha da Lapa, dirigido pelo motorneiro Paulino Francisco Pereira, residente á rua Frei Caneca n. 103, foi atropelado, na rua Camerino, o carregador Joaquim de Souza Tavares, residente á rua Marquez de Sapucahy.

Souza recebeu ferimentos no braço esquerdo, sendo medicado na Assistencia.

O motorneiro foi preso e autoado.

MIGUEL BRAGA — Callista, Quitanda, 79, sob., esq. Ouv. Tel. N. 5.302. (6212)

Pagamentos na Prefeitura

Pagam-se na Prefeitura as seguintes folhas de vencimentos: Directoria Geral do Departamento de Assistencia e Aposentados.

Parece incrivel!

A Prefeitura ainda deve aos seus trabalhadores um mez de 1918...

Chamamos a attenção do sr. Carlos Sampaio para o seguinte caso: os diaristas e jornaleiros da Prefeitura, que trabalham na setima circumscripção, ainda estão no desembolso do mez de dezembro de 1918!

Urge, pois, uma providencia para que esses pobres homens sejam pagos do seu trabalho no referido mez.

Um donativo feito á Irmã Paula pelos funccionarios da Estatistica e do Recenseamento

Com data de 2 do corrente, os funccionarios da Estatistica e do Recenseamento dirigiram á irmã Paula a seguinte carta:

"Bonissima e Veneranda Irmã Paula. Consintaes na communicação de estar ás vossas ordens a quantia de 261$400, em mãos do sr. Arthur de Moura Ribeiro, pagador do Recenseamento Geral da Republica, diariamente encontrado na Directoria Geral de Estatistica, Ministerio da Agricultura, á Praia Vermelha, de 12 ás 3 horas da tarde. Representa essa importancia o saldo restante de todas as despezas feitas para a condigna homenagem ao sr. dr. José Luiz Sayão de Bulhões Carvalho, a quem deve o paiz a realização do recenseamento de 1920, homenagem essa noticiada pelos jornaes da cidade.

E' attendendo aos mesmos desejos do dr. Bulhões Carvalho que a referida importancia pasa ás vossas mãos dadivosas como auxilio á prestação de suas caridades, muito digna e venerada Irm. — *Augusto Arnaldo da Silva Castro.*"

Inauguração de uma estação telegraphica

Recebemos o seguinte telegramma:

"Cruz das Almas, 22 — A população da Cruz das Almas, no Estado da Bahia, assistiu hontem, com grande contentamento, á inauguração da estação telegraphica pertencente á Repartição Geral dos Telegraphos.

E' um grande melhoramento, que vem concorrer para o progresso da localidade.

Apresentamos, por vosso intermedio, os nossos agradecimentos ao dr. Penido, director dos Telegraphos, e ao dr. Agenor de Miranda, chefe do districto telegraphico.

O municipio, por sua vez, concorreu com a casa, todos os moveis para a installação da estação, com a despeza da construcção do ramal, na extensão de tres kilometros e meio, tendo a repartição fornecido o material preciso.

Saudações. — *Jannuario Vellame*, intendente."

Lucia Amalio, uma grande pianista de onze annos

O seu concerto, hoje, á noite, na "Associação dos Empregados no Commercio"

A pequena pianista que se fará ouvir esta noite

E' hoje que se realiza, no salão nobre da Associação dos Empregados no Commercio, ás 8 1/2 da noite, o recital de piano de Lucia Amalio da Silva.

Essa prodigiosa menina, que já conquistou os louros de uma authentica nomeada, no Rio e em São Paulo, onde os mais justos elogios lhe foram feitos, é uma revelação magnifica de talento, burilado por um grande e carinhoso amor ao estudo.

Ella não tem somente o fogo sagrado, a scentelha divina. Anima-a a vontade de subir e vencer, o desejo de triumphar, a ancia, a sêde insaciavel de Perfeição. E' essa virtude, que só têm as almas eleitas, embriagadas do Mysterio, o aspecto mais delicioso e mais encantador do seu temperamento emotivo.

A tão heroica tenacidade na conquista do seu sonho, a pequenina pianista de onze annos reune um sentimento harmonioso da verdadeira graça e de verdadeira belleza e uma alma que se sabe commover deante dos contrastes do destino e das tragedias da vida interior.

Eis por que a sua arte é feita de religiosa contemplação e de dôce e candida piedade, tão dôce, tão candida, que a gente, ao ouvil-a, fica a pensar naquellas suaves creaturas que perfumam as paginas innocentes do Evangelho.

Os applausos que Lucia Amalio, hoje, receberá, de certo, serão o melhor titulo de gloria e a maior alegria para a sua illustre professora, a distincta senhora Mathilde de Andrade Adamo, a quem já se deve uma brilhante geração de artistas dignos da nossa cultura e do nosso seculo.

O programma organizado para o festival de mais logo, á noite, é o seguinte:

1ª parte — Beethoven — Sonata, op. 31, n. 2 — Allegro, adagio, allegretto. Bach — Preludio e fuga, n. 16. Dubois — Les Abeilles, des poemes virgiliens.

2ª parte — Chopin — Preludio, op. 28, n. 2. Chopin — Polonaise, op. 40, n. 1. Albeniz — Seguedilla, n. 7. Saint Saens — Allegro, appassionato, op. 70.

3ª parte — Liszt — Le Rossignol. Nepomuceno — Galhofeira, op. 13, n. 4. Wagner — Le choer des fileuses, op. vaisseau fantome. Rachmaninoff — Preludio, op. 23, n. 5.

4ª parte — Moszkowicky — La jongleuse, op. 52, n. 4. Debussy — La cathedrale engloutie. Gottschaalk — Grande fantasie triomphale.

Os alumnos do Instituto Nacional de Musica pagarão apenas 5$000 de entrada.

As caracteristicas anthropologicas da população brasileira

Continua activamente o estudo das caracteristicas anthropologicas da população brasileira que está sendo feito pelo Museu Nacional. As duas turmas de senhoras, compostas por quatro auxiliares da secção de anthropologia daquelle Instituto, já fizeram perto de quinhentas fichas de mulheres, nos postos successivamente installados na Associação Christã Feminina, na Imprensa Nacional, no centro da cidade para as operarias das fabricas circumvizinhas e na estação Norte da Companhia Telephonica.

25:000$000

O bilhete n. 57.511, premiado com 25:000$000, na Loteria do Estado do Rio, extrahida hontem, foi vendido nesta capital, pela "Casa Guimarães". (8718)

O delegado de dia

Está de serviço, hoje, na repartição de policia o 1º delegado auxiliar.

Um cano dagua arrebentado... e falta o "precioso liquido" em muitos pontos!

Pedem-nos chamemos a attenção da Inspectoria de Aguas para um grosso cano arrebentado, na Estrada de Ferro Central, do lado da rua General Pedra, quasi em frente á praça da Republica, por onde se escôa, em pura perda, grande quantidade de agua.

Entretanto, continua a faltar o "precioso liquido" em varios pontos da cidade!

Quer ser feliz?

Só deverá comprar os moveis no CONFORTAVEL — Sete Setembro 32 e Alfandega, 111. (1087)

A munição apprehendida na ilha da Sapucaia

A Policia Maritima, proseguindo o serviço em que se empenhara, na vespera, apprehendeu, hontem, na Ponta da Coqueirada, ilha da Sapucaia, mais tres caixas de armas misas para fuzil Mauser, de sete millimetros, roubadas, ha tempos, ao Ministerio da Guerra.

Taes caixas foram encaminhadas a esse Ministerio, juntamente com as que tinham sido apprehendidas segunda-feira.

Surrou a amante com o tamanco

Maria Antonia Mosquera, hespanhola, de 49 annos, lavadeira, residente com seu amante, o portuguez José Augusto Beleia, na casa n. 129 da rua da Saude, queixou-se á policia de ter sido aggredida a tamanco, por este ultimo, hontem, em sua residencia.

Maria apresentava um ferimento na região frontal superficial esquerda, sendo soccorrida pela Assistencia.

Beleia foi preso pelo commissario de dia ao 2º districto e recolhido ao xadrez.

AVISO

Ao Publico e aos nossos estimados amigos e freguezes

Motivado pelo novo grande augmento do imposto de consumo e pelo encarecimento de certas materias primas, nos vemos forçados, de augmentar os preços da nossa tão apreciada

Agua de Colonia PARISIANA

para assim poder continuar, a fornecer um producto verdadeiramente SUPERIOR e de QUALIDADE INSUPERAVEL

Os preços a varejo nesta praça deverão ser os seguintes:

Vidros de ⅛ 2$500 o vidro
" " ¼ 3$500 " "
" " ½ 5$500 " "
Vidros grandes 9$500 " "

O publico intelligente saberá apreciar a nossa bôa agua de COLONIA PARISIANA, dando-lhe a preferencia.

PAULO STERN & C. — PERFUMARIA MYRTA. (8712)

RECTIFICAÇÃO DE ANTIGUIDADE NO QUADRO DE CAPITÃES DE CAVALLARIA

Decretos assignados pelo presidente da Republica

O presidente da Republica assignou decretos na pasta da Guerra, rectificando, pela fórma abaixo indicada, a antiguidade dos seguintes capitães de cavallaria:

Joaquim Ferreira de Mello, 2º tenente de 29 de maio de 1908, 1º tenente de 27 de agosto de 1913, estudos, e capitão de 21 de julho de 1919, antiguidade; Nilo Ribeiro de Oliveira Val, 2º tenente de 4 de junho de 1908, 1º tenente de 3 de setembro de 1913, estudos, e capitão de 21 de julho de 1919, estudos; Oswaldo Villa Bella e Silva, 2º tenente de 4 de junho de 1908, 1º tenente de 3 de setembro de 1913, estudos, e capitão de 21 de julho de 1919, estudos; Eurico Alves de Souza, 2º tenente de 27 de agosto de 1908, 1º tenente de 8 de outubro de 1913, estudos, e capitão de 21 de julho de 1919, estudos; Leopoldo Henrique Braune, 2º tenente de 27 de agosto de 1908, 1º tenente de 29 de outubro de 1913, estudos, e capitão de 21 de julho de 1919, antiguidade; João Baptista Corrêa de Mello, 2º tenente de 27 de agosto de 1908, 1º tenente de 14 de janeiro de 1914, estudos, e capitão de 21 de julho de 1919, estudos; Deocleciano Xavier de Souza, 2º tenente de 27 de agosto de 1908, 1º tenente de 21 de janeiro de 1914, estudos, e capitão de 21 de julho de 1919, estudos; Octaviano José da Silva, 2º tenente de 27 de agosto de 1908, 1º tenente de 31 de dezembro de 1914, estudos, e capitão de 21 de julho de 1919, estudos; Nathaniel Ribeiro Neves, 2º tenente de 27 de agosto de 1908, 1º tenente de 11 de março de 1914, estudos, e capitão de 21 de julho de 1919, estudos; Sizino de Carvalho, 2º tenente de 27 de agosto de 1908, 1º tenente de 15 de abril de 1914, estudos, e capitão de 21 de julho de 1919, antiguidade; Agostinho Pereira Goulart, 2º tenente de 27 de agosto de 1908, 1º tenente de 15 de abril de 1914, estudos, capitão graduado de 19 de agosto de 1919, e effectivo de 10 de setembro de 1919, estudos; João Pereira Johnson, 2º tenente de 27 de agosto de 1908, 1º tenente de 14 de maio de 1914, estudos, e capitão de 19 de setembro de 1919, estudos; Anatolio Duncan, 2º tenente de 27 de agosto de 1908, 1º tenente de 14 de maio de 1914, estudos, capitão graduado de 10 de setembro e effectivo de 29 de setembro de 1919, antiguidade; Evaristo Marques da Silva, 2º tenente de 27 de agosto de 1908, 1º tenente de 24 de junho de 1914, estudos, capitão graduado de 29 de outubro e effectivo de 15 de dezembro de 1919, estudos; Raul de Mello Muller de Campos, 2º tenente de 27 de agosto de 1908, 1º tenente de 1 de julho de 1914, estudos, e capitão de 15 de dezembro de 1919, estudos; Clito Castorino de Faria, 2º tenente de 27 de agosto de 1908, 1º tenente de 20 de outubro de 1914, estudos, capitão graduado de 15 e effectivo de 24 de dezembro de 1919, estudos; Octavio Carlos Franco de Souza, 2º tenente de 27 de agosto de 1908, 1º tenente de 23 de outubro de 1914, estudos, capitão graduado de 24 de dezembro de 1919 e effectivo de 7 de janeiro de 1920, estudos; Osorio Garcia Rosas, 2º tenente de 27 de agosto de 1908, 1º tenente de 26 de outubro de 1914, estudos, e capitão de 14 de fevereiro de 1920, estudos; Leon de Campos Pacca, 2º tenente de 27 de agosto de 1908, 1º tenente de 26 de outubro de 1914, estudos, e capitão de 14 de fevereiro de 1920, estudos; Francisco Gil Castello Branco, 2º tenente de 27 de agosto de 1908, 1º tenente de 22 de fevereiro de 1915, e capitão de 31 de março de 1920, estudos; Ernani Augusto Corrêa, 2º tenente de 27 de agosto de 1908, 1º tenente de 6 de julho de 1915, estudos, capitão graduado de 31 de março e effectivo de 15 de abril de 1920, estudos; Luiz Belmont, 2º tenente de 17 de outubro de 1909, 1º tenente de 19 de abril de 1916, estudos, capitão graduado de 10 de novembro de 1920 e effectivo de 5 de maio de 1921; José Sylvestre de Mello, 2º tenente de 16 de dezembro de 1909, 1º tenente de 25 de maio de 1916, estudos, capitão graduado de 7 de julho de 1921 e effectivo de 31 de maio de 1921; Eurico Gaspar Dutra, 2º tenente de 6 de janeiro de 1910, 1º tenente de 12 de julho de 1916, estudos, capitão graduado de 31 de maio e effectivo de 24 de junho de 1921; Aureliano Lima de Moraes Coutinho, 2º tenente de 20 de janeiro de 1910, 1º tenente de 9 de agosto de 1916, estudos, capitão graduado de 24 de junho e effectivo de 3 de julho de 1921; Alcebiades Carlos Pinto, 2º tenente de 4 de outubro de 1910, 1º tenente de 4 de novembro de 1916, estudos, e capitão de 3 de agosto de 1921; Belfort Americo de Mattos, 2º tenente de 28 de setembro de 1910, 1º tenente de 4 de novembro de 1916, estudos, capitão graduado de 3 de agosto e effectivo de 28 de setembro de 1921; Reginaldo Cesar Ticle, 2º tenente de 28 de setembro de 1910, 1º tenente de 13 de setembro de 1916, estudos, e capitão de 12 de setembro de 1921.

Preso, quando ia "trabalhar"

De ha tempos a esta parte tem desapparecido varios objectos dos hospedes da pensão Rio de Janeiro, sita á rua do Riachuelo n. 247.

Hontem o commandante Amphiloquio Reis e o dr. Maurity Santos, que ali residem, desconfiaram que o provavel gatuno, que é Clementino Pereira da Silva, pardo, ex-praça do Batalhão Naval, residente á rua do Campinho n. 38.

Cerca de 4 horas da manhã, Clementino esteve ali, cautelosamente, e quando se dispunha a *trabalhar* foi presenciado e seguro por aquelles senhores.

Apresentado ao commissario de dia ao 12º districto, foi ali autoado e recolhido em seguida ao xadrez.

O commandante Amphiloquio Reis e o dr. Maurity Santos prometteram entregar áquella delegacia a relação completa dos objectos roubados á pensão Rio de Janeiro.

O novo commandante do Batalhão Naval

Realizou-se, hontem, a transmissão de commando do Batalhão Naval.

Hasteada a bandeira e formada a corporação, o capitão de corveta Alvaro Azambuja, que commandava ha tres mezes, interinamente, aquella unidade, passou o cargo ao capitão de mar e guerra Protogenes Pereira Guimarães, recentemente nomeado.

Em seguida, foram lidas as ordens do dia do antigo e do novo commando.

O commandante Alvaro Azambuja passará a exercer o cargo de immediato do batalhão.

Hontem mesmo, os dois officiaes se apresentaram ao sr. Veiga Miranda, ministro da Marinha.

A SUCCESSÃO PRESIDENCIAL

O SENADOR NILO PEÇANHA FOI AO ESTADO DO RIO

Para a sua fazenda, no Estado do Rio, onde se demorará apenas dois dias, seguiu hontem o senador Nilo Peçanha.

A chegada do sr. Seabra

O deputado Manoel Reis recebeu hontem do dr. J. J. Seabra o seguinte telegramma:

"Sigo hoje, a bordo do *Rio de Janeiro*. Amanhecemos ahi sexta-feira. — Apertado abraço."

Um grande comicio pró-Nilo, em Pelotas

O deputado Joaquim Osorio recebeu, hontem, o seguinte telegramma de Pelotas:

"O comicio pró-Nilo teve grande concorrencia e enthusiasmo. Os federalistas pretenderam organizar outro comicio, com a presença do capitão Homero Maisonette, mas foi um verdadeiro insuccesso, transformando-se em ovações aos chefes republicanos, como poucas vezes foram vistas aqui. — *Diario Popular*."

Homenagem ao senador Frontin

O "Comité" promotor da manifestação ao senador Paulo de Frontin, reunido hontem sob a presidencia do dr. Julio de Azurem Furtado, resolveu que a projectada homenagem fosse adiada para o dia 12 do corrente.

Motivou essa resolução não só o facto de se achar ausente desta capital o dr. Frontin no dia escolhido pela commissão, que era o de 6 do corrente, como ainda por ser esse dia santificado e coincidir com a chegada do dr. J. J. Seabra ao Rio, a quem se projectam outras manifestações.

Ficou estabelecido que os manifestantes aguardariam no largo de S. Francisco de Paula, no adro da Escola Polytechnica, a saida do senador Paulo de Frontin deste estabelecimento, na quinta-feira, 12 do corrente, ás 4 1/2 horas da tarde, acompanhando s. ex. até o edificio do Club de Engenharia. Nesse percurso o senador carioca será saudado pelos oradores de diversas corporações que figurarem no prestito. Falará em nome dos funccionarios municipaes o dr. Henrique de Sá.

Centro Republicano do Districto Federal

Na séde do Centro Republicano do Districto Federal, á rua do Rosario n. 159, 1º andar, nos dias uteis, das 5 ás 6 da tarde, está sendo assignado o manifesto de apresentação da chapa Nilo—Seabra, manifesto que será publicado no proximo dia 20.

Até ao dia 18 deste mez serão admittidos a assignar sómente os correligionarios que provarem a sua qualidade de eleitores nesta capital.

O Centro Republicano attenderá, em sua séde, os eleitores que, em nome desta aggremiação, quizerem tomar parte no pleito em favor da chapa Nilo—Seabra, dando-lhes, por escripto, as necessarias instrucções.

Com o Hospital Maritimo Paula Candido

Embarcados em Lisboa, os passageiros do "Zelandia", que chegaram a esta capital, tiveram de ser recolhidos ao Hospital Maritimo Paula Candido, onde permaneceram quatro dias, afim de satisfazer ás exigencias da Saude Publica, pelo facto de ter aquelle navio, trazido molestia a bordo.

Satisfeitissimos com o tratamento, os viajantes acharam que seria de justiça agradecer a hospitalidade que lhes fôra dispensada pelo director do estabelecimento, dr. Luiz Tavares Junior e seus auxiliares, nomeando para isto uma commissão, da qual faziam parte os srs. João Monteiro da Fonseca e Joaquim Pereira Gomes, para, em seu nome, vir ao *Correio da Manhã* deixar os seus agradecimentos.

Cumprindo a missão, recebemos hontem a visita dos passageiros do grande navio "Zelandia".

Os exames de reservistas no Collegio Aldridge

Os alumnos do Collegio Aldridge, candidatos a exames para a obtenção da caderneta de reservista, concluiram as provas a que foram submettidos, sendo approvados, com distincção, 2,53, Luiz Santayana de Castro e Eratosthenes Rebello Prado; com plenamente, 1,69 e 1,62, respectivamente, Mario de Pinho Saramago e Oscar de Pinho Saramago; e simplesmente, 1,30, Renato Cordeiro Dias Filho, não tendo havido nenhuma reprovação.

CONCORDATA REJEITADA E DECRETAÇÃO DE FALLENCIA

Klingenberg & Comp. negociantes, estabelecidos á rua do Rosario n. 108, sobrado, requereram, no juizo da 4ª vara civel, uma concordata preventiva, propondo pagar a seus credores 100 % de seus debitos em quatro prestações de 25 % cada uma, dentro do prazo de 6, 12, 18 e 24 mezes.

Allegaram os proponentes que a concordata requerida fôra motivada pelo facto de ter sido levado a protesto um seu saque na importancia de £ 728.000 e haverem soffrido avultados prejuizos em diversos negocios, sendo que só no commercio de bacalhau perderam 315:738$262.

Em assembléa de credores foi a concordata rejeitada.

O juiz, dr. Souza Gomes, obedecendo aos termos da lei, por sentença de hontem decretou a fallencia da referida firma, marcando o prazo de 20 dias para a apresentação dos credores e designou o dia 2 de fevereiro proximo para a primeira assembléa de credores.

Foi nomeado syndico Johon Ceson.

Publicações especiaes

O SÔRO HORMONICO COM SEPARAÇÃO DE SEXOS

Havendo no macho glandulas que não apparecem á femea e vice-versa, o racionalismo que sendo necessario o uso do "SÔRO HORMONICO" se faça distincção do sexo: Sôro Hormonico Masculino para o homem e Sôro Hormonico Feminino para a mulher. O dr. Philippe Aché Director clinico do Laboratorio do Hormotherapia e originario do "Sôro Hormonico Masculino" e "Sôro Hormonico Feminino", em longo trabalho já apresentado á distincta classe medica demonstrou a conveniencia e absoluta necessidade da distincção dos sexos. (8500)

CENTRAL DO BRASIL

Foram fornecidas hontem, por conta dos diversos ministerios e repartições publicas, 67 passagens, na importancia de 1:170$100. [illegible]

BALANCETE DE DEZEMBRO

No derradeiro mez do anno de 1921 [illegible]

A companhia nacional dirigida pela actriz Abigail Maia offereceu á sua vasta clientela: "Manhãs de sol", 5 vezes; "Ministro do Supremo", 59 vezes; "O demonio familiar", 2, e "Ha um de mais", 9 vezes.

Somma — 75 recitas, sendo 13 em vesperal.

RESUMO

Carlos Gomes	55	4
Lyrico	18	2
Recreio	44	5
Republica	6	1
S. José	92	5
S. Pedro	30	4
Trianon	62	13
Total	307	34

SERVIÇO MILITAR

Requerimentos despachados na Junta de Alistamento

[illegible]

Varios actos do ministro da Agricultura

[illegible]

Atropelada pelo 3.543

[illegible]

Partiu a cabeça contra um caminhão

Pela Assistencia foi, hontem, soccorrido o menor José da Motta Moraes, de 11 annos, filho do constructor Motta Moraes e residente á rua Haddock Lobo numero 209, que que apresentava um ferimento na cabeça, por ter batido no caminhão n. 2003, da Cervejaria Brahma, quando viajava no estribo de um bonde, na rua da Assembléa.

Os vales dos cigarros VEADO

Teem um valor permanente e effectivo e em qualquer tempo podem ser trocados por objectos uteis, artisticos e de novidade.

Nunca perdem o valor

UMA COLLECÇÃO DE PELLES DE AVES E MAMIFEROS PARA O MUSEU NACIONAL

[illegible]

Povoando o solo

O movimento immigratorio tende a augmentar

[illegible]

CORPO DE BOMBEIROS

[illegible]

O publico e a musica moderna

[illegible] ...forço de curiosidade benevolente, por uma nobre reacção contra a rotina preguiçosa e por numerosas audições. Ahi é que está toda a difficuldade. Porque, deante de toda musica nova, o publico não cessará de ser distraido e de fazer baixar as receitas. Isso só acabará no dia em que a sua cultura musical melhorar. E o sr. Charles Kœchlin conclue o seu artigo salientando a necessidade de se organizarem intelligentemente os programmas dos concertos, acabando com os programmas ecleticos que ainda são do agrado do publico, mas que prejudicam a sua educação.

VIAÇÃO

[illegible]

Carnaval

PRESTITOS NOS SUBURBIOS

[illegible]

ROLA ABANDONADA...

[illegible]

RIO CLUB

[illegible]

DEMOCRATICOS, FENIANOS E TENENTES

[illegible]

O GRUPO DO CABAÇA

[illegible]

"BLOCO A MESMA COISA"

[illegible]

MINHA ROLINHA

[illegible]

CASINO SUBURBANO

[illegible]

VOCÊ ME ACABA

[illegible]

FRATERNIDADE LUSITANA

[illegible]

BEIJO DE COLOMBINA

Recebemos e agradecemos a nova marcha carnavalesca "Beijo de Colombina", letra de João da Gente e musica de Americo Guimarães, editada pela Casa [illegible]

THEATRO RECREIO

Empreza Rangel & C.

HOJE, ás 7 3|4 e 9 3|4, HOJE

NO'S, PELAS COSTAS...

Extraordinaria montagem! Peça para familias! Rir duas horas!

Amanhã e sempre, ás 7 3|4 e 9 3|4 — "Nós, pelas costas..." A seguir: "O Rio visto da Lua". Revista de Jorge Peixoto. (M 7334)

APANHADO POR UM BONDE

[illegible]

"Groenlandia", uma curiosa opera estreada em Copenhague

[illegible] ...directamente a esta pergunta. Empregou, contudo, e com muito acerto, bôa base de motivos esquimáos, de maneira que a côr local não fosse exagerada pela musica typica, ethnica, diriamos, que necessariamente tem de ser monotona para ser ouvida através de uma opera inteira.

O compositor, assim como o autor do libreto, Norman Hansen, não deram, de resto, ao seu trabalho o nome de "opera"; mas, com mais modestia, como querendo ignorar o verdadeiro valor e alcance da obra, denominam-n'a, simplesmente: "quadros da vida na Groenlandia".

PILULAS DO ABBADE MOSS

Para o estomago, figado e intestinos — Uma vida levou o Abbade Moss a cumprir o seu sacerdocio, alliviando a humanidade. Aproveitae os resultados dessa vida de estudos. Lêde os attestados da efficacia desse maravilhoso remedio.

Dormia quasi sentado

Tonteiras — Estomago

[illegible] ...attesto que as PILULAS DO ABBADE MOSS, [illegible] — Ernesto Washinski, Industrial. Palmeiras, 18 de abril de 1919. (2328)

ULTIMOS

O falado accordo franco-japonez

[illegible]

A questão das alfandegas chinezas

[illegible]

A situação economica da Europa

[illegible]

O EMPREGO DO BISMUTO COMO PREVENTIVO DA SYPHILIS

[illegible]

"Amor de mascara" no Lyrico

[illegible]

Despachos da directoria da Central do Brasil

[illegible]

POLICIA MILITAR

[illegible]

ALFANDEGA

[illegible]

ESMOLAS

Para os nossos pobres recebemos de B. M. 10$000.

APPARELHOS PARA TRATAMENTO DA HERNIA OU

QUEBRADURA

AVENIDA GOMES FREIRE N. 124, EM CIMA DA PHARMACIA, SEM OPERAÇÃO, por meio da CINTA HERNIARIA ELECTRICA do INSTITUTO DE Orthopedia Incruenta. Medalha de ouro, Paris.

15 DE JANEIRO

[illegible] ...tuita. Aberto das 10 ás 5 da tarde. (M 7465)

TRIANON — Companhia Brasileira de Comedia — ABIGAIL MAIA

Grande successo da nova comedia do autor de ONDE CANTA O SABIA'...

HOJE — 7 3|4 e 9 3|4

HA UM DE MAIS

3 actos de gargalhar continuo de GASTÃO TOJEIRO.

HOJE — Das 12 horas em deante, distribuição de entradas gratuitas ás creanças pobres para a festa do dia 6, em que serão distribuidos brinquedos. Amanhã e sempre: — HA UM DE MAIS. (M 6886)

Theatros da Empreza Paschoal Segreto - Direcção - João Segreto

S. PEDRO

-:- HOJE -:-

Não haverá espectaculo para ensaio geral e montagem da opereta arreglada por J. PRAXEDES

A ESTRELLA DE BAGDAD

musica de ROBERTO SORIANO E PAULINO SACRAMENTO, que amanhã sóbe á scena, em espectaculo completo e a preços populares.

S. JOSE' — Companhia Nacional, fundada em 1 de julho de 1911 — Direcção artistica de ISIDRO NUNES — Direcção musical do maestro BENTO MOSSURUNGA.

HOJE —:— TRES SESSÕES, TRES —:— A's 7, 8 3|4 e 10 1|2 —:— TRES SESSÕES, TRES —:— HOJE

As primeiras representações da chistosa burleta em dois actos e tres quadros, original de J. MIRANDA, musica do maestro BENTO MOSSURUNGA

REPUBLICA DOS AGUIAS

DR. ROSAS — ALFREDO SILVA — JENNY — OTTILIA AMORIM

DISTRIBUIÇÃO PELA ORDEM DE ENTRADA EM SCENA: Jenny, Ottilia Amorim; João, J. Figueiredo; Selva, Pedro Dias; Gastão, J. Mattos; Corina, Isaura Pereira; Lavadeira, Luiza Caldas; Dr. Rosas, Alfredo Silva; D. Bella, Antonietta Olga; Cozinheira, Violetta Ferraz; correa, Franklin de Almeida; 1ª actriz, Maria Ruiz; 2ª actriz, Emilia de Souza; 3ª actriz, Irene do Nascimento; Maria, Violetta Ferraz; Manoel, Eduardo Vianna; Thereza, Luiza Caldas; Nortista, Eduardo Vianna; Viuva, Irene do Nascimento; Saia Curta, Violetta Ferraz; 1º rapaz, Tobias; Gaucho, Eduardo Vianna; Gaucha, Maria Ruiz; Mariposa, Ottilia Amorim; e Japoneza, Maria Ruiz.

Acção: 1º acto — na Republica dos Aguias; 2º acto — na redacção do "Principe".

Cozinheiras — Lavadeiras — Gauchos — Nortistas — Cordão carnavalesco "As Mariposas" — Cordão carnavalesco "Filhas do Oriente" — A dansa uruguayana "Pericon" — Scenarios de JAYME SILVA e JOAQUIM DOS SANTOS — Mise-en-scène de ISIDRO NUNES — Montagem de ANTONIO NOVELINO — Guarda-roupa sobre a direcção de Mme. Paulilia Azevedo — Adereços da CASA COSTA.

Amanhã e todas as noites — REPUBLICA DOS AGUIAS.

CINEMA MODERNO — "O roupo da Princeza dos Dollars" (seis partes) e SEMANA MEESTER.

CARLOS GOMES — Dias: 5 e 7 — GRANDIOSOS BAILES POPULARES. (M 7446)

Theatro Lyrico — Empreza José Loureiro

Grande companhia de operetas ESPERANZA IRIS — Director artistico Juan Palmer

HOJE — A's 8 3|4 — HOJE

A opereta em tres actos

A Casta Suzana

Protagonista — ESPERANZA IRIS

Amanhã — Festa artistica do barytono Ramos — SANGUE DE ARTISTA — Grande acto de concerto. (M 7517)

ELECTRO-BALL-CINEMA

EMPREZA BRASILEIRA DE DIVERSÕES

51 — RUA VISCONDE DO RIO BRANCO — 51

A mais popular e querida casa de diversões desta capital

O Cine-Electro-Ball dominando sempre!

HOJE —:— PROGRAMMA NOVO —:— HOJE

A ESPERTEZA DE ELIZA

2ª e ultima época

SENSACIONAES TORNEIOS DE ELECTRO-BALL. (M 7012)

CONCERTO DA PEQUENA PIANISTA

LUCIA AMALIO DA SILVA

A REALIZAR-SE

Hoje, quarta-feira, 4 do corrente, ás 8 1|2 horas da noite

NO SALÃO DA ASSOCIAÇÃO DOS EMPREGADOS NO COMMERCIO.

Bilhetes á venda no escriptorio do "Jornal do Brasil" e nos cinemas Central, Americano e Boulevard. (8470)

(46) FOLHETIM DO "CORREIO DA MANHÃ"

A NOVA AURORA

O FORÇADO 3213

- ou -

AVENTURAS DE CHERI-BIBI

CINE-ROMANCE de

Gaston Leroux

O Parisiense, então, falou ao ouvido do Becheur:

— Os grandes meios!...

O Becheur fez pressão em determinado ponto da parede, e Didier, que descia então os degráos, em que já falámos, sentiu faltar-lhe o chão debaixo dos pés. Soltou uma praga, levantou instinctivamente os braços e caiu estatelado.

Saltaram-lhe em cima os tres. Didier não tinha mais o revólver, que lhe escapára da mão na quéda, e na posição em que estava era-lhe impossivel desvincilhar-se daquella penca humana que o asphyxiava.

Soltou então um terrivel grito de angustia, a que elles responderam com gargalhadas.

Mas, aos gemidos afflictivos de Didier respondeu tambem um enorme clamor a que se seguiu um estrondo terrivel. A claraboia do pateo cedêra, fazendo-se pedaços, a um peso enorme que quasi caiu sobre o grupo.

— Cheri Bibi!

E a essa exclamação de terror, os tres covardes preparavam-se para fugir. Cheri Bibi, porém, não se levantou do logar onde caira e elles viram logo que o monstro devia estar gravemente ferido. Saltaram-lhe em cima, como haviam feito com Palas, e o Parisiense alcançando o revólver deste, tentou disparal-o em Cheri Bibi para dar cabo delle, ali á queima-roupa.

Cheri Bibi, porém, póde agarrar-lhe a mão e desviar a arma, de modo que as balas foram cravar-se na parede, passando-lhe de raspão em uma das mãos e deixando-a a escorrer sangue. Por mais que quizesse, Palas não podia sair do buraco em que estava entalado, para ir em soccorro do seu amigo, e os tres bandidos sentindo recrudescer o odio contra esse monstro que fôra até ali para se intrometter nos seus negocios, dispunham-se a dar cabo delle de qualquer maneira.

De subito, ouviram-se gritos na rua. A porta saltou em pedaços e a policia entrou.

Os tres sujeitos, que tinham no fundo do pateo sua fuga preparada, por uma escada muito escura, se isso fosse preciso, para ali correram logo, assim que viram a policia, e esta passando por cima de Palas e Cheri Bibi sem lhes dar maior attenção, foi em sua perseguição.

Os dois amigos ficaram sós por minutos. Ouviam-se as vozes e o tropel dos policiaes, nos corredores, nas escadas, na rua...

Cheri Bibi voltou-se um pouco para Palas, quiz levantar-se mas não póde. Teve a impressão de haver quebrado uma perna...

E murmurou apenas:

— *Fatalidade!*

XLIII

FRATERNIDADE

Palas, por fim, conseguiu sair do alçapão e correu logo para Cheri Bibi. Ouvindo dizer-lhe que partira uma perna, não póde conter uma blasphemia...

— Agora tu, meu rapaz, raspa-te... disse-lhe Cheri Bibi. E tens de andar depressa se quizeres escapar. Não te prendas commigo... Escuta aqui: no fundo da area ha uma especie de subterraneo. Sobes á escada da direita, porque elles devem ter ido pela da esquerda. Vaes ter ao telhado e caminha por elle até ao fim do predio. Ahi desce como puderes, porque embaixo, no largo, deve estar um automovel com o teu amigo Hilario, que não se admirará de te ver porque elle está á nossa espera. Vá, raspa-te... Boa viagem.

— Estás louco? Então, tu pódes pensar, por momentos, que eu te vou deixar aqui? Deixa-te disso... respondeu Palas.

E emquanto Cheri Bibi atava a mão com o lenço para estancar o sangue, Palas passou-lhe um braço por debaixo do pescoço, e num supremo esforço conseguiu levantal-o.

— Ah! Não, Didier! protestava Cheri Bibi. Raspa-te, raspa-te... Pensas que pódes commigo... Imaginas que eu peso pouco? Demora-te e depois vaes ver no que isto dá... Nem tu nem eu. A policia deita-nos a unha a ambos...! Raspa-te emquanto pódes.

— Pois tu não vês que procuram o assassino de Cald? Se te prendem, não escapas da guilhotina, Cheri Bibi... Não! Não! *Eu tenho que te salvar!*

E conseguiu pôl-o ás costas.

Cheri Bibi soluçava.

— Ah! E' o acto mais digno a que jámais assisti! Se é certo que ha um Deus, elle nos proteja! Espera um pouco, Palas... E' melhor levares-me de rastos... Mas, já sabes, se encontrares a policia, não hesites, larga-me no chão e foge...

Puzeram-se a caminho... Cheri Bibi guiava Palas, porque, desde que resolvêra livrar o seu amigo de obstaculos, se déra ao trabalho de estudar o logar. Entraram numa escada estreitissima, onde Palas mal podia subir.

— Estás vendo? Deixa-me, larga-me para aqui... Um estafermo como eu não merece este sacrificio...

Mas Palas não lhe dava ouvidos. Continuava subindo... A policia, entretanto, descia por outra escada. Tinha perdido a pista dos bandidos, mas estava convencida de que elles não podiam escapar, cercada como se achava a casa. E, quando chegaram á loja, os policiaes ficaram estupefactos não encontrando ali os dois homens que elles suppunham estivessem gravemente feridos.

Apenas encontraram alguns vestigios de sangue. Interrogados os guardas que haviam ficado fóra, declararam não ter saido ninguem do predio.

— E' extraordinario! estranhou o commissario. Ia jurar que um dos sujeitos tinha uma perna quebrada, e o outro estava em critica situação. Bem se vê que as victimas não eram melhores que os assassinos.

E o commissario seguiu o rastro que o sangue da mão de Cheri Bibi ia deixando. Alcançou a escada e a certa altura Cheri Bibi ouviu-lhe a voz, dizendo:

— Não devem estar longe!

— Estamos fritos Palas! Safa-te, meu amigo, deixa-me...

Achavam-se agora em um quarto, que tinha uma porta entreaberta para um patamar. Palas empurrou-a e deu de cara com duas creanças que vendo os dois homens abriram a bocca. Mas Cheri Bibi deitou-lhes tal olhar, que as creanças, cheias de medo, se calaram immediatamente.

Palas deu volta á chave, que estava na fechadura. Os agentes passaram no patamar e seguiram para o telhado. Infelizmente a mulher, mãe das creanças, voltava de fóra nesse momento, e vendo a porta fechada por dentro gritou pelos filhos:

— Didi! Gégé!

As creanças aterrorizadas pelo olhar de Cheri Bibi não se atreveram a responder, e a pobre mulher, sem saber o que se passava com as creanças, empurrava a porta com toda a força...

— Oh! Meu Deus! Quem teria fechado esta porta? Didi! Gégé!

Novos gritos e novo silencio... Entretanto, voltaram os policiaes, e ella explicou que deixára as creanças sósinhas, mas a porta ficára aberta. Alguma coisa de anormal, portanto, ali se passára.

Nisto as creanças choraram, signal de que estavam bem vivas, e os agentes retiraram-se, pois não estavam para maçadas...

Vejamos o que se passava no quarto. Palas abrira uma janella que dava para uma especie de bêco, e Cheri Bibi conseguira arrastar-se até ali e espiára com Palas se seria possivel uma retirada por aquelle lado... Preso á parede, por grandes escápulas de ferro, havia o tubo escoador das aguas da chuva que caiam no telhado. Era a derradeira esperança... Quem sabe se com o auxilio desse tubo elles não poderiam chegar á cimalha e dali ao telhado?

— Vá! incitou Cheri Bibi... Adeus... Safa-te, ou atiro-me desta janella abaixo...

Mais uma vez Palas fez que o não ouvia... E a ascensão dos dois homens começou! Coisa incrivel! Em certo momento estiveram em grave risco de se esborracharem nas pedras da calçada, mas por fim Palas conseguiu firmar-se no telhado... Continuou a fuga... Tropeçando em uma chaminé, por um pouco que não se despenharam. Palas arquejava. Estava exhausto. E ouviam dali os apitos dos guardas fazendo signal dos outros telhados para os que estavam na rua.

Cheri Bibi, agora, orientava de novo o caminho.

— Ahi... Palas... Pára ahi... Vamos descer...

Entraram por um sotão e desceram uma escada que os levou á rua.

— Deixa-me! Eu vou ver se posso descer sósinho. Mais um minuto, e estaremos no automovel. Sim, senhor! Não te julgava tão forte... Não é á tôa, afinal, que se está dez annos nas galés...

Só lhes faltava agora fazer signal ao automovel do sr. Hilario, entrar nelle e abalar a toda...

Palas, carregando ainda a sua carga, olhou e viu lá um carro.

— Realmente, o automovel está lá! disse elle.

— *Fatalidade!* suspirou Cheri Bibi... Aquelle carro não é o nosso... E' o automovel da Policia...

XLIV

POR QUE NÃO ESTAVA LÁ O AUTO!...

Deixámos o sr. Hilario nos suburbios de Nice, passeando no seu torpedo com a Zoé, que lhe explicava como os papeis da patrôa estavam em seu poder. Tendo avisado a senhora de que ia sair da casa, na vespera de fazer uma viagem, contava que na fórma do costume se daria o "péga" entre ambas, donde saiam sempre com os cabellos arrepellados.

E assim foi... A patrôa quiz á viva força que ella lhe dissesse aonde ia, e a endiabrada "caixa" do "Armazem Moderno e dos Dois Mundos Reunidos" recusára-se terminantemente a satisfazer-lhe o desejo. Mas, no calor da discussão, a Zoé descuidou-se e falou numa coisa mais ou menos parecida com isto:

— Estou farta desta loja ignobil... Não ha de tardar muito que eu passe a viver numa "região encantadora".

Ora, a mulher do sr. Hilario não era assim tão estupida, que não apanhasse logo o fio da coisa. O marido já lhe falára um dia tambem "numa região encantadora", onde iria descansar das fadigas...

(Continúa)

Ultimas creações
Em calçados finos e em todas as côres modernas, que serão vendidos a preços abaixo do custo, para terminação de negocio.
CASA ITA - Ouvidor, 139 (8725)

NO MUNDO DA TÉLA

NOTAS & NOTICIAS

"Adoração de mãe", no Avenida

...tal, mais perfeita producção da moderna cinematographia, esse superfilm, em que nos reapparece a bella Alma Rubens e a illustre Vera Gordon, cercadas de artistas de nome, entre os quaes Gaston Glass, Bobby Connelly e o prodigioso menino Marian Battistini, vae ser citado como a mais bella joia do escrinio da Paramount-Artcraft.

De hoje até domingo, terá, sem duvida, o Avenida as suas lotações esgotadas, dado o evidente interesse que mostram os apreciadores dos bons espectaculos cinematographicos por conhecerem o novo "capolavoro" da Paramount.

* * *

Bella Hesperia

Depois de uma ausencia prolongada, reapparece hoje, na téla do Cinema Central, esta querida estrella italiana. Hesperia vem agora nos lembrar os seus dias de successos e collocar-se novamente entre as estrellas que ora adornam a constellação cinematographica, no logar que lhe cabe.

O film "Chimeras", com que faz a sua rentrée, é um desmentido formal no pessimismo dominante, que julga a producção americana insubstituivel. E', portanto, um trabalho que se recommenda por todos os titulos.

* * *

Os novos films, no Iris

Sempre preoccupado em organizar bons programmas, o sr. J. Cruz Junior, proprietario do cinema Iris, já tem para amanhã organizado um magnifico programma, com films das melhores fabricas, como Paramount, Universal e Goldwyn, cuja exclusividade lhe pertence.

E' assim que, terminando hoje o programma de tres bellos films: "Maridos e esposas", "Bondade" e "Jornal de Novidades Americanas", já está para a proxima quinta-feira organizado novo programma, com dois ricos films: "Desfeita e desforra", da Paramount, e "Drama de amor", da Goldwyn, trabalho de alto valor da acreditada fabrica Goldwyn.

Na proxima semana levará o Iris, com outros films, o grandioso trabalho da fabrica Paramount, "Adoração de mãe".

* * *

"Os tres mosqueteiros", 2º capitulo

Quem leu a formidavel obra de Alexandre Dumas não póde esquecer o que foi o encontro de D'Artagnan, o joven gascão, com os tres mosqueteiros Athos, Porthos e Aramis. Não se póde olvidar aquellas paginas magistraes do grande romancista, que nos descreve o joven fidalgo provinciano, cheio de vida e alacridade, acceitando os desafios que lhe lançavam as melhores espadas do reino, que eram Athos, o elegante esgrimista, Porthos, o gigante, e Aramis, o efeminado valente. E o leitor, quando os pensa já de ferros cruzados, mais se espanta quando nas linhas seguintes sabe da approximação dos guardas do cardeal, que se atiram aos mosqueteiros, correndo o gascão a amparar os seus inimigos de momentos atrás. O que foi esse combate, em que elle se revelou, abatendo com o seu golpe predilecto o afamado esgrimista sr. de Jussac, emocionou a todos nós que lemos essa obra immortal.

Pois tudo isso, mas ao "vivo", admiravelmente lançado, perfeitamente delhado, se reproduz no segundo capitulo cinematographico da adaptação desse romance lindo, que o Odeon começará...

...seus traços tem causado a admiração e o extase de artistas e esthetas.

O seu sorriso, de uma meiguice indefinivel, tem qualquer coisa de sublime e de divino.

Justine Johnstone que nos vae apparecer ao lado de Crawford Kent, em "No turbilhão de Broadway", vae levantar enthusiasmos ardorosos, admirações illimitadas e accender paixões em muita gente...

OS PROGRAMMAS DE HOJE

O do Odeon

Uma linda pellicula, "Fogos de uma paixão", romance encantador da World Pictures, está fazendo sensação no screen do Odeon. Os protagonistas são Montagu Love, o artista perfeito, e June Elvidge, uma das grandes seductoras da téla. O enredo commove e prende e os scenarios são admiraveis.

Ainda no programma: "A cidade de Bordéos", film natural.

O do Rialto

Hoje, apenas, exhibe o Rialto a magistral pellicula "A culpa da innocencia", cujo principal papel é feito brilhantemente por Nick Carter, o rival de Sherlock Holmes e Nick Winter. O assumpto é uma historia que prende fundamente até um desfecho empolgante e inesperado.

Ainda no programma: "Cine Album Brasil — Juiz de Fóra, a Manchester brasileira".

O do Avenida

Começa a ser exhibida hoje, no Avenida, a super-producção da Paramount, que obteve o primeiro premio no concurso da melhor obra produzida pelo cinema, reunindo dois milhões de votos. Essa pellicula, "Adoração de mãe", é um hymno ao amor materno, uma odysséa de amor e sentimento, que maravilhou a selecta assistencia que compareceu á sessão especial de ante-hontem. Os interpretes são Alma Rubens, Vera Gordon, Gastão Glass e Marian Battistini.

O do Pathé

Dois films magnificos estão no screen da Pathé, hoje: "O collar de perolas", cinco actos da Fox, dando vida a um conto americano, em torno do qual giram estranhas, variadas e humoristicas aventuras. A protagonista é Eileen Percy.

O outro film é "O guia", dois actos hilariantes, interpretados por Clyde Cook.

O do Palais

E' sensacional o programma do Palais. Consta elle do primeiro capitulo do romance "O homem sem nome". Intitula-se "O roubo dos milhões", e se desenvolve através interessantissimo enredo.

Ainda no programma: O Instituto Lafayette e a Missa do Anno Novo do Parc Royal.

O do Central

Bella Hesperia reapparece hoje na téla do Central numa pellicula de grande fantasia, "Chimeras", que ante-hontem, em sessão especial, causou verdadeiro deslumbramento. O assumpto é cheio de poesia e os scenarios excellentes. Tudo faz crer que "Chimeras" vae alcançar grande successo na téla do Central.

O do Parisiense

Bessie Barriscale, a loura e graciosa star americana, que o Rio estava an-...cioso para rever, e Niles Welch, o elegante galã, estão alcançando successo no Parisiense, no film da Robertson Cole, "Vingança suprema", de arrebatador enredo.

Completa o programma "O nadador", charge da Paramount.

O do Ideal

Está fazendo successo no Ideal o lindo film da Paramount, Joanna D'Arc, que tem por interpretes principaes Geraldine Farrar e Wallace Reid. São doze actos magnificos, exhibidos de uma só vez, com 30.000 personagens.

O do Iris

O Iris exhibe hoje mais dois episodios do film de Rolleaux, "O sinete de Satanaz", que vão fazer all o mesmo successo alcançado pelos anteriores.

O do Paris

E' este o programma do Paris, annunciado para hoje: "O roubo dos milhões", primeiro capitulo de "O homem sem nome", e "Anjo de luz", por Asta Nielsen.

O CARTAZ

ODEON — "Fogos de uma paixão".
AVENIDA — "Adoração de mãe".
RIALTO — "Culpa da innocencia".
PATHE' — "O collar de perolas".
PALAIS — "O roubo de milhões".
CENTRAL — "Chimeras".
PARISIENSE — "Vingança suprema".
IDEAL — "Joanna d'Arc".
PARIS — "O homem sem nome" e "Angelo luz".
IRIS — "O sinete de Satanaz".

EXAMES

Escola Superior de Commercio

Uma assembléa no Club dos Funccionarios Publicos Civis

Está convocada para depois de amanhã, sexta-feira, ás 4 horas da tarde, na séde social, á rua Gonçalves Dias n. 71, 2º andar, uma assembléa geral extraordinaria do Club dos Funccionarios Publicos Civis, para resolver varios assumptos, inclusive approvar votos de agradecimento ao Congresso e ao Conselho Municipal pelos serviços que acabam de prestar ao funccionalismo e ao Club.

A' PAULICÉA
— Para o Verão —
A maior variedade em TECIDOS FINOS, FILÓS, CAMBRAIAS, LINHOS, ORGANDYS e mais Tecidos de grande novidade para verão a PREÇOS REDUZIDOS
Largo de S. Francisco, 2 (8493)

Notas sociaes

...de expedição de annuncios, do São Paulo; Mario da Costa e familia; José Paulo Telles, 2º tenente da Policia Militar, e redacção de *O Social*.

CASAMENTOS

Contrataram casamento o sr. Luiz Augusto dos Reis, negociante de nossa praça, e a senhorita Haroldina Torres, filha do capitão-tenente João Torres.

— Com a senhorita Maria Regina Ermida, professora municipal, filha do negociante Eduardo Ribeiro Ermida e de d. Corina Torres Ermida, contratou casamento o guarda-livros Octavio Moreira Baptista, funccionario da Caixa Geral das Familias.

— Contrataram casamento o sr. Alfredo Gouvêa Menezes e a senhorita Zelina Marques de Carvalho.

NASCIMENTOS

Acha-se em festa o lar do sr. Arnobio de Castro, despachante da Alfandega, e de d. Alice Souto de Castro, com o nascimento, hontem, de sua filhinha Alice Aida. A pequenina Alice é neta do nosso querido collega de imprensa Francisco Souto.

CONFERENCIAS

Sob a presidencia do coronel Raymundo Seidl, terá logar amanhã, 5, na séde da Loja Theosophica Perseverança, á rua do Riachuelo n. 152, uma conferencia publica, de propaganda theosophica, com franco ingresso, ás 8 1/2 horas da noite.

EM ACÇÃO DE GRAÇAS

Em louvor a N. S. da Conceição será celebrada hoje, ás 7 horas, na matriz de S. Luiz Gonzaga, de Madureira, missa em acção de graças pelo restabelecimento da professora municipal d. Noemia Horta Pimentel Pereira.

VIAJANTES

Segue hoje, pelo primeiro nocturno paulista, com destino a Matto Grosso, afim de assumir o governo do Estado, o senador Pedro Celestino Corrêa da Costa.

...V — Salto em distancia, para rapazes. Um premio.
VI — Corrida de gravata, mixta. Premio aos vencedores.
Partes literarias e humoristicas:
I — Contos e anecdotas, mixto.— Premios aos vencedores.
II — Recreativo, mixto. Premios aos vencedores.
Danse.
Almoço, de 1 ás 2 horas da tarde.
Concursos:
I — O par que melhor dansar o tango; premio ao par vencedor.
II — O par que melhor dansar o maxixe; premio ao par vencedor.
Concursos de belleza:
I — O rapaz mais feio. Premio.
II — A moça mais bonita. Premio.

ACADEMICAS

OS NOVOS ENGENHEIROS — Reuniram-se, hontem, os engenheirandos da Escola Polytechnica para a escolha do paranympho da turma.

Foi escolhido o professor Joppert.

A' noite, uma commissão, representando a turma, foi á residencia do dr. Joppert, tendo falado em nome dos engenheirandos o dr. Murillo Castello Branco.

ESCOLARES

GREMIO ARCANGELO CORELLI — Acham-se abertas as matriculas, para as varias materias, nesta escola, até 10 do corrente.

A secretaria funcciona das 9 ás 5 horas da tarde, á rua do Estacio de Sá n. 64.

FALLECIMENTOS

Falleceu domingo ultimo, em Nictheroy, o sr. Alexandre de Gusmão, professor do Collegio Brasil, naquella cidade e irmão do nosso collega de imprensa dr. Saul de Gusmão.

O finado, que contava 18 annos de edade, era filho do jurisconsulto dr. João Manoel Carlos de Gusmão, já fallecido e de d. Maria Luiza de Carvalho Gusmão.

Entrando aos 12 annos, para o Seminario de S. José, em Nictheroy, cursou durante cinco annos aquelle estabelecimento, sempre como alumno de melhor nota. Deixando o Seminario, passou a dedicar-se ao magisterio...

...mandante H. P. de Areias e senhora, Agnello França, Fernando Ne... e senhora, Antonio F. Marques, Oswaldo do Souto, por si e V. A. Duarte Feliz; Luiz Arthur Lopes e filhos, Manoel José Pereira de Novaes e familia, capitão-tenente Augusto de Azevedo Marques, capitão de fragata Americo de Azevedo Marques, capitão de fragata Heitor de Azevedo Marques, Jayme Coelho, [illegible], Companhia Seguros Sagres, Domingos Pereira Filho, Levi Autran, Antenor Braga, mme. Lobo, mlle. Bravo, Maria Theresa da Camara Pereira, Daniel Monteiro de Barros, Nerval Guimarães, Companhia de Seguros Minerva; pela directoria do Club dos Democraticos, Carlos Dias da Silva, vice-presidente, o Henrique Goma, secretario; Arthur Duarte, por si e por Heraclyto Campos; Celina Gonçalves, por si e sua familia; familia General Marinho, dr. Justiniano Marinho, João Marinho, Clara da Silva Serra, marechal Olympio Fonseca e senhora, Raul Canarica e familia, José Carvalho e senhora, Jorge Antunes Rosa e senhora, dr. Antunes Filho e familia, Julio de Lemos, dr. João Kopke, dr. João Saraiva de Andrade, Fernando Muniz Freire, Heitor Mello, Lafayette Silva, Floriano de Lemos, Homero Carneiro, Raul Brandão, Mario Alves, Laura de Avellar Barros, viuva S. Porto e filhas, Alberto de Castro e Silva e familia, João Machado de Lemos, João Borges, Carlos José Pizarro, Carlos Augusto Camara, Francisco José Ferreira Coelho, Silva Pinto, Emilio Sion, por si e familia, Celina Sion, Augusto de Menezes, José Alves da Silva, José Galdino de Figueiredo, Lindolpho Rocha, Oscar Machado e senhora, Armando Vieira e senhora, Norival de Lemos, Gastão da Cruz Ferreira, Carlota Gondolo Labouriau, Paulo Labouriau, Guilherme de Decourt, Alfredo Auler, José Monteiro, João Marcelino Gonçalves, Helena Gonçalves, João d'Almeida Serra, Waldemar Serra, J. A. Fonseca Rodrigues, dr. Pedro de Aguiar e familia, Antonio Vieira, Victor Pauvolid de Carvalho, M. Castro Bello, Sylvia do C. Fonseca, por si e sua mãe, a viuva general Persilio da Fonseca; commandante Heitor Marques e senhora, Eduardo de Aguiar, Gaspar da Rocha & C., Octavio Lopes, Jorge de Macedo e familia, Norberto Marques de Figueiredo, Herminio Ferreira, Carlos Dias da Silva, José Neves e Queiroz, Nelson Ozorio, Heitor Moraes e familia, Moreira Ferraz & Filhos, Joaquim Maria Alves da Silva, Humberto Taborda, Gabinete Portuguez de Leitura, Assistencia da Colonia Portugueza do Brasil aos Orphãos da Guerra.

80$, 90$ e 100$
Ternos de casemira ingleza, pura lã, preto ou de côr, sob medida.
ALFAIATARIA PARIZ
Mudou-se da rua Uruguayana 78 para o n. 52
(Não tem filial)
(12743)

THEATROS

NOTAS E NOTICIAS

...haverá um grande acto de variedades, no qual Abigail Maia cantará uma canção inedita; Catullo Cearense dirá um poema; o dr. Castro Silva dirá duas palavras sobre a "Mulher e o amor"; o actor Procopio Ferreira, estreará a sua ultima creação "A mulher e a musica" e demais numeros de grande originalidade que serão breve annunciados.

A FESTA DE HENRIQUE RAMOS — E' já amanhã á noite, que no Lyrico se realiza a festa artistica do barytono Henrique Ramos, um dos artistas estrangeiros mais estimados pelo nosso publico. O programma é magnifico. Cantar-se-á a encantadora opereta "Sangue de artista", em que Esperanza Iris e Ramos têm magnifico trabalho, havendo tambem um esplendido acto de concerto em que tomarão parte os principaes collegas de Ramos.

A CASTA SUZANNA — O programma desta noite, no Lyrico, é preenchido com a opereta de Gilbert, "A casta Suzanna", uma opereta bregeira, propria para a quadra que estamos atravessando, e a que a companhia da estimada tiple mexicana dá uma interpretação magnifica, com Esperanza Iris á frente.

A PRINCEZA DAS CZARDAS NO LYRICO — Já está fixado o dia da première da interessante opereta de Kalmann, pela companhia Esperanza Iris. Na terça-feira proxima a companhia mexicana dar-nos-á a conhecer a nova opereta que foi o maior successo da companhia allemã de operetas. A edicção da companhia Iris será sem duvida alguma, a melhor de todas, dado o gosto, arte e riqueza, com que a illustre "tiple" põe em scena todas as peças do seu repertorio.

A PRIMEIRA DE AMANHÃ NO S. PEDRO — O ensaiador Eduardo Vieira apresentará amanhã, no S. Pedro, mais uma peça nova e de grande montagem. E' ella "A estrella de Bagdad", que J. Praxedes arranjou da opereta "El assombro del Damasco", original esse que teve o primeiro premio na classificação de peças do seu genero pela Sociedade de Autores Hespanhoes. A companhia Viñas, que tem feito brilhante "tournée" pelos principaes paizes da America do Sul e America Central, possue "El assombro del Damasco", collocada á frente do seu repertorio. De dois actos grandiosos, passados na Turquia Asiatica, J. Praxedes, com uma collaboração feliz, fez mais um acto, intitulando a peça "A estrella de Bagdad". Vae o publico apreciar a sua estréa amanhã.

A "PREMIE'RE" DE HOJE NO S. JOSE' — E' hoje, que no S. José subirá á scena a nova peça de J. Miranda, com musica de Bento Mossurunga, "Republica dos aguias", que, segundo nos affirmam, irá permanecer por longo tempo no cartaz, dado o seu interessante entrecho que de certo manterá a platéa em franca hilaridade. A distribuição da nova peça não...

...ao presidente da S. B. A. T. a seguinte carta: "Na nossa reunião de 12 do corrente, tive conhecimento de que a commissão nomeada para indicar uma "opereta em tres actos, de costumes citadinos e sem desdobramento de quadros" que devesse ser representada no theatro S. Pedro, para attender a gentilissimo pedido feito ha mezes pela conceituada Empresa Paschoal Segreto, havia lavrado seu parecer escolhendo "A rainha do tango", modesto trabalho meu, por satisfazer, elle, todas as condições exigidas.

Grande — e agradavel — foi a minha surpresa, pois muitos outros socios apresentaram trabalhos; e, se entre elles não figurava nem um dos altos expoentes da nossa literatura theatral, é certo que alguns, com muito mais talento do que eu, compareceram a esse concurso, aliás "concurso" sem exigencias de pseudonymo. Seria caso para envaidecer se na lista dos meus muitos defeitos ainda figurasse o de ser vaidoso.

A commissão, composta de escriptores antigos e laureados, teve por certo o indispensavel criterio para comprehender que acima do nome do companheiro amigo que assignava a opereta "A rainha do tango", estava a propria reputação e o nome sagrado da S. B. A. T., á cuja responsabilidade correria a má escolha do trabalho; leu todos, portanto, com isenção de animo e escolheu um, com imparcialidade.

Leva-me isso a suppor que a minha peça, não tendo, embora, valor, possue algumas qualidades. Juro, entretanto, que se as tem, é por mero acaso. Perdôe-me v. ex.; eu não fiz por querer, nem farei outra vez...

Escolhida a minha opereta — o que, absolutamente eu não esperava — com certeza vae ser remettida á Empresa Paschoal Segreto...

Peço, porem, a v. ex. o obsequio de não a enviar...

...ante-hontem, á tarde, foi atropelado por um auto, na rua Treze de Maio, fallecendo no dia immediato, na Santa Casa, o italiano Simoni Antonio, sexagenario, muito conhecido nas rodas theatraes, por ter sido durante muitos annos cabo de coristas lyricos, tendo prestado serviços ás companhias trazidas pelo Ferrari, pelo Ducci e pelo Samsone.

O velho Simoni [illegible] do theatro Lyrico e tendo sahido para jantar foi, no regresso, colhido pelo auto que o matou depois de [illegible] horas de soffrimentos.

A REVISTA DO RECREIO — Está obtendo grande successo, no Recreio, a ultima revista de J. Praxedes, "Nós pelas costas", que agradou á critica e ao publico. O desempenho é excellente e a montagem magnifica. Hoje, mais duas representações.

MUSICA

RECITAL DE PIANO — Acham-se á venda neste jornal os bilhetes para o recital de piano que a menina Lucia Amalio da Silva realizará amanhã, 4 de janeiro, no salão da Associação dos Empregados no Commercio, ás 8 1/2 da noite.

O CARTAZ DE HOJE

LYRICO — "Casta Suzanna".
TRIANON — "Ha um de mais".
S. PEDRO — "Aranha azul".
RECREIO — "Nós pelas costas".
S. JOSE' — "Republica das aguias."

A' BRAZILEIRA
Grandiosa exposição de Vestidos no salão do 1º andar
Vestidos brancos:
Em superior étamine, lindos bordados, a ... 65$000
Em étamine suissa, todos bordados, a ... 75$000
Em linho, bordados altos relevos, a ... 120$000
Distribuição de Bonus da Independencia a todos os seus freguezes
Largo de S. Francisco 38 a 42
8714

TRINOZ — DE — Ernesto Souza
Inappetencia, Máo Halito, Más Digestões, Dôres de Cabeça, Figado Augmentado, Urinas Turvas, Palpitações do Coração. TONICO DO SYSTEMA NERVOSO
GRANADO & C. - 1º de Março, 14
Applicado em casos chronicos que já levaram o doente ao desanimo, o TRINÓZ tem dado resultados sorprehendentes. Pessoas que tinham mesmo verdadeiro horror á comida, sentam-se hoje á mesa com satisfação.
Com prazer a gente [come,
Tomar TRINÓZ é [ter fome.
(12229)

CINEMA SELECTO
Praça Condessa de Frontin n. 2 (Largo do Rio Comprido)
Tel. V. 5619.
HOJE ! HOJE !
— VICTORIA ! ! ! —
deslumbrante film da Paramount, em 5 actos.
— O FUGITIVO —
maravilhoso drama, tendo como interprete, o grande artista William Russell.
Amanhã — Labios tentadores, 5 actos: Oh ! Mulheres, Mulheres !
(M 6752)

CINEMA IRIS THEATRO — O PALACIO DA CINEMATOGRAPHIA
RUA CARIOCA 49 e 51 — TEL. CENTRAL 4152 — PROPRIETARIO J. CRUZ JUNIOR
HOJE será o ultimo dia em que daremos este programma verdadeiramente formidavel da marca
MOVING UNIVERSAL PICTURES
em que teremos — ... ... dessa marca soberana.
Para começar veremos um film de grandes emoções,
MARIDOS E ESPOSAS

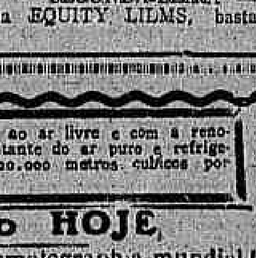

Um das melhores producções da UNIVERSAL dos fins de 1921.
MARIDOS E ESPOSAS... se sois felizes, vinde ver outros exemplos da vossa propria vida; se infelizes, vinde aprender como se busca a felicidade!
NOIVOS E NOIVAS... é uma escola, em que vereis que quasi sempre o conjuge é o culpado do proceder do companheiro ou companheira da sua vida.
Em scenas bellissimas, em meio de luxo e sumptuosidades, tudo isso vos mostrará.
House Peters
Um outro mimo da UNIVERSAL é
BONDADE
em que a belleza se allia ao mimo, á delicadeza que emociona e faz palpitar os corações.
E' mais uma dessas creações lindas da formosa EDITH ROBERTS.

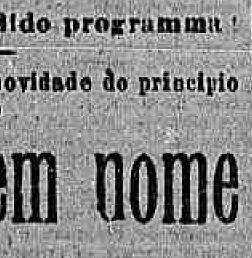

No programma ha ainda um numero noticioso desse jornal da UNIVERSAL,
International News
HOJE — apenas ... dois novos episodios de
O SINETE DE SATANAZ
em que é simplesmente assombroso, o grande artista ROLLEAUX
AMANHÃ — em programma novo teremos GERALDINE FARRAR em *Chamma de Amor*, e WALLACE REID em *Desforra e Desfeita*.
SEGUNDA-FEIRA — a grande marca — UNIVERSAL — vae dar-nos mais uma maravilha, da EQUITY FILMS, bastando dizer que CLARA KIMBALL apparecerá em
OLHOS DA JUVENTUDE

CINEMA ATLANTICO
RUA COPACABANA, 580 — IPA. 1521.
Um successo garantido — SO' HOJE — Quarta-feira, 4 — Programma CHIC — GAUMONT JORNAL — Noticias mundiaes.
O commendador da taverna
Drama em 5 actos pela encantadora Madge Evans.
Defensora do Amor
Sublime drama em 5 actos, pela applaudida JUNE ELVIDGE.
Só na 1ª sessão, como extra, o 5º e 6º episodios do film VIVO OU MORTO.
(M 6893)

CINEMA PATRIA
Largo da Cancella
HOJE ! HOJE !
ASTA NIELSEN, em
Almas errantes
Drama violento em 6 actos
A preferida do Rajah
5 actos
Amanhã — Visita nocturna, film allemão e "O preço da posse", 5 actos por Ethel Clayton.

Cine Theatro America
Praça Saenz Peña — Tel. V. 4575
HOJE — O maior acontecimento do bairro — No palco, pela comp. Carrara Diniz & C.ª, a linda e sentimental opereta em 3 actos, que tanto agradou á nossa selecta platéa
SONHO FATAL Na téla — "Vestal Peccadora", drama, 5 actos. O palco entra ás 9 horas.
Amanhã — A finissima comedia em 1 acto — A INFANTICIDA, brilhante desempenho da joven e distincta actriz ELECTRA CARRARA, e um grande acto VARIADO, por toda a companhia.
Sexta-feira — A revista de grande successo — PE' DE ANJO.

CINEMA VELO
HOJE — Successo — HOJE
GLORIA SWANSON, em
Mandados do Coração
6 actos lindissimos, e
SARAVEJO
drama fortissimo em 5 actos
Amanhã — "Carnaval das Verdades" — Orgias Reaes.
(M 6894)

CINEMA MASCOTTE
R. Archias Cordeiro, 230 — Meyer
HOJE ! HOJE !
VINGANÇA SUPREMA
grandioso drama de aventuras, em 5 actos — Bessie Barriscale.
IDYLIO DEMOCRATICO
comedia dramatica em 5 actos, da Goldwyn.
Amanhã — Frank Mayo, em Omnipotencia do Destino.
(M 6890)

CINE MEYER
SO' HOJE — SOIRE'E CHIC
SO' HOJE, preços communs
DUAS ARTISTAS DE FAMA
no mesmo genero "Quem vencerá".
MARY PICKFORD, em
— PERSEVERANÇA —
SHIRLEY MASON, em
— ARDOR DA JUVENTUDE —
Amanhã — Alice Brady, em Na Romantica New-York, e Carlitos, em O Vagabundo.
(M 6805)

Cine E. de Dentro
HOJE — Successo — SO' HOJE
LORD BLUFF
grandioso drama de Ambrozio, em 5 longos actos
MORTO ou VIVO
7º e 8º ep. — em 4 actos.
Amanhã — Tom Mix, em No Seu Elemento, e inicio de Os Tres Mosqueteiros.
(M 6895)

CINEMA OLYMPIA
Rua Visconde do Rio Branco 53
Tel. C. 5657
HOJE — Grande successo, programma novo — HOJE — Arrebatador drama de aventuras pelo protagonista Kally Sambucini (a La-la-vie) intitulado
O BRAZEIRO
em 5 longos e impressionantes actos de verdadeiro heroismo
No mesmo programma apresentamos o bello film
AVENTURAS DE BIJOU
Protagonista: Fernanda Negripougete e Camillo de Riso; 6 encantadores actos da série Genine.
Amanhã — Monumental programma de grande exito.

CINE BOULEBARD
HOJE — SO' — HOJE
Grandioso programma a preços communs. GAUMONT JORNAL ultimas modas.
— O FUGITIVO —
5 riquissimos actos da Fox, por William Russell.
COMMOÇÕES DA PUGNA
rica encenação da Fox, em 5 longos actos, pelo grande actor Johnnie Walker.
Amanhã — Quinta-feira — Grandioso espectaculo chic, a preços communs: Romeu Cavalleiro, Tom Mix: Perseverança, Mary Pickford.
Sexta-feira — Sessão especial, offerecida aos Velhinhos do Asylo de S. Francisco de Assis. Esta sessão principiará ás 12,30, com um programma escolhido para este fim. A's 2 horas, matinée infantil, com distribuição de bonbons ás creanças.
(M 6815)

CINE PRIMOR
Empresa Celestino de Abreu
Av. Passos 110 — Tel. 5934 N.
SO' — HOJE — SO'
MUTT E JEFF, 1 acto de riso
ANTONIETTA CALDERANI, no magnifico drama
Alvorada de Morte
5 actos
MARIA ROASIO, a Pickford italiana, em
Syllabas ardentes
5 actos
Amanhã — Mysterios de Paris, 9º episodio e Narayana.
(M 7510)

Cinema Mattoso
PRAÇA DA BANDEIRA
HOJE ! HOJE !
POLA NEGRI, em
— CULPA E REMORSO —
5 actos
Voz do Sangue
7 actos
Amanhã — Eu não me casarei, da Realart, por Wanda Hawley e Mysterios de Paris, 6º episodio.

Cinema Modelo
Rua 24 de Maio n. 287
HOJE ! — A pedido geral — HOJE !
BERTINI, em
Alma Selvagem
7 actos famosos
Mulher Enygma
5 actos
Amanhã — A nova aurora, 9º e 10º episodios.

CINEMA SMART (Elegante)
HOJE — Somente — HOJE
O PRINCEPE ILLUSTRE
Sessue Hayakawa, 5 partes.
LADRÃO MYSTERIOSO
A. Massary — 6 partes.
Amanhã — Dantes — Emil Jannings e Almo... por Harold Lloyd, ... F. Bertini, em Alma Selvagem.

Cine Theatro Fluminense
HOJE — Programma — HOJE
Na téla — CULPA ANTIGA, drama em 6 actos, da Triangle
No PALCO — Estréa do querido actor Aprigio de Oliveira, com a burleta em 1 acto, genero caipira
NA CIDADE
e 1 acto attrahente variado.
(M 7286)

CINEMA TIJUCA
HOJE — Grande programma —
HOJE — ACTUALIDADES FOX
Um dos melhores numeros deste bem informado jornal, com as mais variadas noticias da America e Europa.
— LIÇÃO OPPORTUNA —
5 actos da Fox, pela muito graciosa Eileen Percy
— CARTEIRA SPORTIVA —
Film documentario em 2 partes
— PERSEVERANÇA —
7 actos da Paramount.

CINEMA HADDOCK LOBO
HOJE — SUCCESSO — HOJE
MUTT e JEFF em: "Leiteiros". Caricaturas animadas, por Bud Fisher
— MORTO OU VIVO —
9º e 10º episodios, em 4 actos agradaveis pelo querido Jack Dempsey.
UM DIABRETE DE SAIAS (Reprise) — 5 actos da Paramount-Artcraft, pela travêssa e querida artista Dorothy Gish.

O melhor cinema da America do Sul, detentor dos maiores successos! Proprietario M. Pinto
CINEMA IDEAL
O unico ao ar livre e com a renovação constante do ar puro e refrigerante! 20.000 metros cubicos por hora!
HOJE Ultimo dia. Um espectaculo maravilhoso HOJE
Apresentamos a mais sublime imponente e magestosa de todas as super-producções da cinematographia mundial!

JOANNA D'ARC
A obra de esplendor jámais egualada que produziu a PARAMOUNT, sob a impeccavel direcção do grande mestre CECIL B. DE MILL.
JOANNA D'ARC
E' o film de mais assombroso apparato! O mais rico e deslumbrante trabalho até hoje produzido! Mais de 30.000 personagens cooperam nesta prodigiosa producção!
Coube a principal interpretação desta obra gigantesca á grande artista GERALDINA FARRAR, em cuja creação da DONZELLA D'ORLEANS se notabilizou, ao lado do irreprehensivel WALLACE REID.
JOANNA D'ARC, não é apenas uma gloria franceza, mas, sim, a personificação de uma das mais nobres figuras da historia da humanidade!
Apresentaremos a obra completa, fazendo exhibir de uma só vez os 12 actos sublimes em que se divide!
AMANHÃ — Outro incomparavel programma — Apresentamos, da famosa FOX, um lindo film pelos sympathicos artistas EDNA MURPHY e JOAHN WALKER, famosos interpretes de "FANTOMAS" e do artistico film "EMOÇÕES DA PUGNA", na sua segunda obra prima, intitulada "HONESTIDADE" — 5 actos bellos e attractivos! Neste mesmo programma, apresentamos da moderna cinematographia italiana um trabalho extraordinariamente lindo, desempenhado pela querida e formosa BELLA HESPERIA, intitulado "CHIMERAS" — 6 actos luxuosissimos da caprichosa TIBER-FILM de Roma. Mais MUTT e JEFF — 1 acto de risos!

CINEMA PARIS
Os mais legitimos exitos da semana!
Ultimo dia deste esplendido programma!
HOJE — A mais sensacional novidade do principio do anno
O homem sem nome
Inicio deste grandioso cine-romance de aventuras em seis series surprehendentes, interpretado pelos famosos artistas
Harry Ludike e Magde Christians
HOJE — 1º capitulo — O roubo dos Milhões — HOJE
Seis actos impressionantes
No mesmo programma:
ANJO DE LUZ
Seis actos intensamente dramaticos, pela formosa actriz ASTA NIELSEN
Amanhã — No Turbilhão de Broadway — luxuosa producção REALART, com JUSTINE JOHNSTONE.

Amanhã, no RIALTO
O maior successo da semana. -- A trindade de cura

Waldemar Psilander e Elsa Frolich, em
AMOR E DESTINO
e o rei dos comicos do "écran"
MAX LINDER, em
Max campeão de box

CORREIO SPORTIVO

FOOTBALL

UMA GENTILEZA DO C. R. DO FLAMENGO

O dr. Edmundo Bittencourt seu socio honorario

A assembléa geral do Club de Regatas do Flamengo, reunida em 15 de dezembro ultimo, numa captivante prova de gentileza para com o nosso chefe, dr. Edmundo Bittencourt, resolveu conferir-lhe o titulo de socio honorario do victorioso centro sportivo da rua Paysandú.

O dr. Faustino Esposel, presidente do rubro-negro, reiterando o acto daquella assembléa, officiou ao nosso director, nos seguintes termos:

"Club de Regatas do Flamengo. Officio n. 586. — Secretaria, 31 de dezembro de 1921. — Exmo. sr. dr. Edmundo Bittencourt.

Attenciosas saudações.

Tenho a honra de levar ao vosso conhecimento que a assembléa geral do Club de Regatas do Flamengo, reunida em 15 de dezembro p. p., resolveu, por proposta da directoria, conferir-vos o titulo de "socio honorario", attendendo ao valor da vossa personalidade e aos serviços por vós prestados bondosamente a elle.

Com todo o apreço e consideração, assigno-me patricio e amigo. — *F. Esposel*, presidente."

* * *

Um director do Carioca que vae a S. Paulo

Seguiu hontem pelo nocturno paulista, para o visinho Estado de S. Paulo, o sr. Paulo Caconga, director do Carioca F. C., que vae tratar da vinda do Palestra Italia ao Rio ou outro qualquer club, para jogar com o da Gavea.

* * *

O Andarahy irá a S. Paulo

O Andarahy A. C. enviará, na segunda quinzena deste mez, a sua principal equipe á visinha cidade de S. Paulo onde, com o team do S. C. Corinthians Paulista, disputará uma partida de football.

* * *

O Villa irá a Pernambuco

Ao que nos affirmaram hontem, o Villa Isabel F. C. fará no proximo mez de fevereiro uma excursão ao norte do paiz, devendo disputar algumas matches de football em Pernambuco.

* * *

Sobre as eleições no Botafogo F. C.

Na nossa edição especial de segunda-feira demos publicidade a uma nota fornecida por um associado do sympathico Botafogo F. C., seguida de uma outra assignada pelos distinctos sportsmen Carlos Guimarães e Luiz Palamone. [illegible]

* * *

Botafogo F. C.

O presidente convida os socios para se reunirem em assembléa geral ordinaria, no proximo dia 6 do corrente, afim de tratarem dos assumptos constantes dos estatutos. — *B. C. de Carvalho Sobrinho*, 1º secretario.

* * *

Os novos directores do Andarahy A. C.

Na ultima assembléa geral, realizada no Andarahy A. C., foram eleitos os seguintes senhores para dirigir os destinos do club. [illegible]

* * *

Telephonica x Anchieta

[illegible]

* * *

Sport Club Liberal

O presidente convida todos os socios a reunirem-se hoje, ás 20 horas, em sua séde social, para a assembléa geral ordinaria. [illegible]

* * *

Notas da Liga Brasileira de Desportos

[illegible]

Scratch da 2ª divisão

[illegible]

O Conselho Superior da Liga Brasileira vae proclamar os campeões de 1921

[illegible]

O scratch da 2ª divisão será escalado amanhã

[illegible]

F. R. Moreira Associação Athletica

[illegible]

TENNIS

CLUB DE REGATAS DO FLAMENGO

Jogos do torneio interno

[illegible]

Resultado dos jogos realizados a 1 de janeiro de 1922

[illegible]

REMO

A festa de amanhã do Club de Regatas Botafogo

[illegible]

Grupo de Regatas Gragoatá

[illegible]

WATER-POLO

Da commissão technica

[illegible]

Notas da Federação

[illegible]

Premio Estimulo

[illegible]

Campeonato de water-polo do Rio de Janeiro

[illegible]

XADREZ

Resultado final do campeonato de xadrez

[illegible]

Club de Xadrez Guanabara

[illegible]

TURF

CORRIDAS EM S. PAULO

Apreciações sobre as realizadas no primeiro domingo do anno

[illegible]

Gaby e Ernechora que chegaram nesta ordem. A dupla vencedora deste pareo rendeu 221$600.

No premio "Pegredior" o segundo do programma, Favella repetiu a sua façanha de domingo atrazado, deixando, em segundo logar, o seu companheiro de coudelaria, Mentor, Batovy, de quem se esperava alguma coisa, tomou bagagem.

[illegible]

VARIAS NOTICIAS

[illegible]

Promoção na Central

Por portaria de hontem, do ministro da Viação, foi promovido a machinista de 4ª divisão da Central do Brasil o fiel de machinista Alberto Caldas.

(1338)

Secção Livre

CENTRO DO COM ERCIO DE CAFÉ

Exposição feita pelo sr. João Carlos de Mello, delegado do Estado de S. Paulo, ao Congresso de Torradores de Nova York

Tendo regressado recentemente dos Estados Unidos o sr. João Carlos de Mello, Vice-presidente da Associação Commercial de Santos, o qual foi áquelle paiz, commissionado pela referida Associação, para attender a um convite da Sociedade de Torradores de Nova York, a direcção do Centro de Commercio de Café entendeu que seria interessante ouvil-o sobre o que alli acabava de observar.

Pediu, por isso, ao sr. João Carlos que lhe transmitisse suas impressões, ao que o mesmo senhor gentilmente accedeu.

Em consequencia, reuniu-se extraordinariamente, o Conselho Administrativo do Centro, estando presentes ainda outros socios, e todos ouviram com o maior interesse a exposição de que a seguir damos uma summula.

O sr. João Carlos de Mello explicou que, havendo sido endereçado ao governo do Estado de São Paulo um convite da Sociedade dos Torradores de Nova York, no sentido de mandar uma commissão á America do Norte, afim de assistir aos trabalhos do 11º Congresso Annual, promovido pela referida Sociedade, foi a Associação Commercial de Santos incumbida de constituir a dita Commissão.

Desta fizeram parte o orador, o sr. Roberto de Nioac, 1º Secretario da Associação, e um dos dois directores estrangeiros da mesma, o sr. Achilles Israel.

A commissão, que preparou e apresentou um relatorio em inglez, com photographias, mostrando o estado actual da lavoura do café, especialmente em São Paulo, e abordando varios assumptos momentosos, inclusive a valorisação, teve em Nova York a mais cordial acolhida, gosando das maiores facilidades para realizar observações minuciosas e proficuas.

Eis como a transcripção official dos trabalhos do Congresso dá conta da recepção dos delegados brasileiros:

"O sr. Presidente Brand. — Nomeio os srs. Weir Ach e Myatt para, em commissão, acompanharem até este recinto a commissão brasileira.

"(A commissão é recebida com palmas).

"O sr. Presidente. — Srs., este é o sr. João Carlos de Mello e este o sr. Roberto Nioac. Boas vindas á nossa cidade (Applausos).

"Assim que chegar aqui o sr. Israel, será apresentado o relatorio da Delegação.

"Não precisamos declarar que nos sentimos felizes em acolhel-os, não sómente na America do Norte, mas tambem no paiz que é o maior consumidor de café no mundo, e esperamos que o resultado desta visita seja dentro em breve duplicar ainda o consumo, nesta Nação que já é a maior consumidora. (Applausos)".

Do que viu, passa o orador a relatar aos presentes alguma coisa, que mais os possa interessar. E' claro, que terá de resumir muitissimo; em todo o caso, do melhor grado fornecerá explicações complementares que possam ser desejadas e estejam a seu alcance.

A propaganda do café, é feita nos Estados Unidos pela Sociedade de Torradores, por intermedio do Joint Publicity Committee, a que pertencem, póde se dizer, todos os negociantes de café naquella Nação, com esse serviço está em connexão o da Sociedade de Propaganda do Café, mantida em São Paulo á custa da taxa de 200 réis por sacca. O trabalho é prodigioso; além da direcção central, em Nova York, existem directorios nas diversas cidades da America do Norte, uma das quaes é escolhida, cada anno, para a realização de um Congresso, onde são tratadas com o maior cuidado as questões relativas á propaganda, para o desenvolvimento do consumo; em 1922 a reunião será em Nova Orleans.

Aliás, essa conjugação de esforços constitue, como se sabe, a regra, nos Estados Unidos, quanto a todos os ramos de negocio, obedecendo ao principio pratico de que, "quando os commerciantes brigam, em logar de se conservarem unidos, a consequencia é que nenhum delles ganha dinheiro".

Para dar uma amostra do modo como são feitas as coisas, cita o sr. Mello um episodio: encerrado o Congresso, foi servido, como de costume, um banquete; tiradas as photographias da assistencia, dez minutos depois entravam na sala os meninos distribuindo a folha em que as mesmas estavam reproduzidas! Essa folha, "The Coffee Club", dedicada á diffusão do consumo do café, é das mais interessantes e contem informações de todo o genero, inclusive as relativas ao modo de preparar convenientemente a bebida, para uso; e insiste no ponto: "Café — a bebida universal"!

Além disso, é mantido, com a despeza annual de 10.000 dollars, um serviço de pesquizas profissionaes, no Instituto de Technologia de Massachussets, em Boston, do que dará uma idéa a descripção seguinte, feita pelo professor S. C. Prescott, que tem a seu cargo essa tarefa:

"Sob o ponto de vista pratico, as pesquizas feitas vêm demonstrar cabalmente a grande influencia do processo de torrar, e que as substancias — cafeina, oleos, etc. — condemnaveis em cafés crús e mal torrados, podem ser destruidas com o emprego de forte calor e torração mais demorada.

"Nessas condições, seria possivel verificar a differença que dizem existir entre o café usado nos paizes tropicaes e aquelles que são mais promptamente procurados nas zonas temperadas.

"E' tambem evidente que, tomando em consideração esta materia, está aberto um novo campo para investigações sobre o assumpto geral das alterações que se realizam durante o processo da torração.

"Essas alterações esperamos poder estudal-as depois de levadas a maior adeantamento as experiencias de laboratorio.

"*Estudos sobre o café como bebida* — O plano original adoptado pela Commissão de Pesquizas, para o dos factores precisos ao preparo da bebida — café — visava especialmente a qualidade da agua, temperatura para o fabrico, duração do processo, methodo de preparo, qualidade do sacco ou vaso empregado.

"As alterações pelo accrescimo de leite quente, creme e assucar foram tambem consideradas como sendo de valor para o estudo.

"Desde logo, é fóra de duvida que a preferencia individual, ou gosto, influe grandemente para formar uma opinião nos assumptos desta especie.

"Algumas pessoas têm uma percepção muito viva do gosto, emquanto em outras não é elle accentuado.

"Ainda mais, é possivel se faça sentir a influencia da educação, do costume ou da experiencia; os que têm sido habituados, ha longo tempo, a um modo especial de preparar qualquer producto alimenticio, inconscientemente têm tendencia para preferir o aroma a que se acostumaram, como sendo o melhor.

"Esse facto, combinado com os outros, segundo os quaes o paladar e o aroma não podem estar sujeitos a apreciações exactas, quantitativas, torna imprescindivel substituir a opinião individual pela de um grupo ou voto popular, para se chegar a uma conclusão sobre o que é o — melhor — no espirito publico.

"Nós, portanto, nestes estudos praticos sobre o preparo do café, temos procurado, em cada caso, apurar nossas opiniões individuaes quanto á qualidade, comparando-as com a de um grupo, ou, antes, com a da unidade que tal grupo constitue.

"Observações anteriormente feitas tinham demonstrado que os factores — temperatura, quantidade do café usado, grão de moagem, qualidade do vaso para o café, prazo de infusão — seriam os mais importantes. Nesse sentido encaminhámos as nossas experiencias comparativas, em cada uma das quaes só um factor variava e todos os outros ficavam inalterados, tanto quanto é humanamente possivel.

"Desse modo se obtêm comparações directas e conclusões absolutamente livres de tendencia pessoal.

"Algumas dessas conclusões pensamos sejam de muito grande importancia para um café — perfeito. — Com a variante particular, conhecida de uma unica pessoa, uma série de cafés é preparada; preparados de momento e quentes, são experimentados e comparados por um grupo de individuos intelligentes e habeis para discriminar.

"Nenhuma discussão é permittida durante a experiencia; o resultado da preferencia de qualidade, por parte de cada qual, é lançada em uma tira de papel, confiada ao preparador do café.

"Quando todo o grupo termina a experiencia, as opiniões individuaes são apuradas, e tomada como preferencia popular a da maioria de votos.

"Tendo, a principio, sido pequenos os grupos — de dez a vinte pessoas, o numero total — foi julgado util eleval-o a cerca de sessenta, fazendo-se a repetição das provas, como medida de verificação.

"Não se póde concluir que uma só prova desse systema seja sempre decisiva; por isso mesmo, é nosso proposito fazer constantes repetições, numerosas, antes de formular a decisão final.

"O resultado das provas tem em todo caso, alto valor, indicando a tendencia geral da opinião, quanto á qualidade do café para uso e lembrando methodos que melhorem o modo de preparal-o e augmentem a popularidade da bebida.

"Em relação á agua, têm-se feito numerosas provas."

Recordou ainda o sr. João Carlos de Mello, que, além do que diz respeito ao modo do preparo, falou o professor Prescott sobre o emprego da agua, a qual deve ser doce, isto é, não conter saes alcalinos, e sobre o caso da temperatura, tendo sido realizadas experiencias com a agua antes de chegar ao ponto de ebulição e com agua em ebulição, havendo quem opine que não se deve preparar o café com a agua fervendo, mas, sim, antes de attingir este ponto, e em regra não agradando o café fervido durante algum tempo.

Havendo estado no laboratorio do professor Prescott, o orador póde narrar o facto a que assistiu, o que bem evidencia a superioridade dos cafés brasileiros, e a acceitação que devem forçosamente alcançar, cada vez maior. Foram preparados cafés — de um lado, Santos, typo 4, e, de outro, Moka de mistura com Java; feita a prova com os requisitos usuaes, todos chegaram á conclusão de que o primeiro era indubitavelmente melhor.

O consumo do café tende a se alargar sempre, mesmo afastada a hypothese de ser um succedaneo do alcool; o dos Estados Unidos é calculado este anno em 12 milhões de saccas, sendo o consumo *per capita* de 12 libras, apezar de, como se sabe, em geral ser muito fraco o café bebido pelos americanos do Norte.

O augmento devido á propaganda é calculado em 21 °|°.

No Canadá o coefficiente individual de consumo é insignificante: duas libras apenas, o que indica as vastas possibilidades do desenvolvimento que naquelle paiz se deparam.

Dos concorrentes do café, o que lhe faz maior mal, principalmente ao Rio, é o "Java robusta", que mal merece a denominação de café — cujo producto é addicionado ao café bom, augmenta o volume, por assim dizer não altera o gosto, e afinal diminue o consumo do producto legitimo.

Os algarismos relativos á producção dos outros paizes, para o corrente anno, são estes:

	Saccas
Indias Inglezas	100.000
Indias Hollandezas e robusta	1.000.000
Colombia	2.200.000
Venezuela	800.000
Mexico	300.000
Guatemala	680.000
Salvador	500.000
Costa Rica	200.000
Honduras	50.000
Nicaragua	140.000
Porto Rico	350.000
Haiti e S. Domingos .	500.000
Jamaica	40.000

o que dá um total de quasi 6 milhões de saccas, tendo no ultimo decennio regulado 5 milhões. A Colombia espera, dentro de um anno ou dois, produzir 3 milhões.

Exprime o sr. João Carlos de Mello sua confiança de que, apezar de tudo, o consumo absorverá toda a producção, sem grande difficuldade. A esse proposito, quando alguem nos Estados Unidos lhe perguntava o que o Brasil vae fazer do "stock" que tem accumulado respondia: "Pelo que estou vendo, e deante do modo por que os srs. estão animando todos os seus compatricios a beber café, dentro em pouco não chegará a nossa producção."

A questão do consumo, entretanto, liga-se de maneira immediata á do preço. Parece que não se deve ir além de 14 ou 15 centavos por libra, preço considerado nos Estados Unidos ainda como muito razoavel, e superior ás cotações actuaes que são approximadamente de 9 cento por libra. O orador tratou de desvanecer o receio que havia que a intenção da valorização fosse forçar a alta demasiada.

Foi ainda inquirido o sr. Mello sobre o allegado lucro exagerado dos torradores, constituindo obstaculos á divulgação do café. Manifestou então o seu modo de pensar: afigura-se-lhe que exagero existe, sim, nas affirmações a tal respeito. E' preciso não perder de vista as grandes despezas que teem esses homens, com publicidade, acondicionamento e outras, as quaes andam em cerca de 25 °|° do preço do artigo, sendo de notar que elles teem contribuido grandemente para a propaganda em beneficio do café. Depois, como ninguem ignora, ha a "quebra" notavel na torrefação; e com tudo isso viu um commerciante em Chicago vender o café Rio torrado, é certo que sem envolucro, a 14 cents, o que está muito longe dos 30 cents, que se diz serem sempre exigidos quando o café cru' é vendido a 9 e a 10 cents.

O temor de embaraço ao consumo, pela probabilidade de tributação do café á sua entrada nos Estados Unidos, seria absolutamente infundado. Semelhante probabilidade não existe.

Examinados assim os diversos aspectos do problema, tem a attenção de se voltar, de novo e preponderantemente, para a questão da propaganda.

Esta exige certos requisitos, entre os quaes a melhora dos typos de café e da sua qualidade.

A ultima depende, em parte, do clima, em parte da terra, em parte do tratamento.

No tocante ao sólo, diz o orador que vae mandar uma certa porção de café de cada uma das zonas menos bôas de S. Paulo e outra da terra roxa, afim de que, no já referido instituto de Technologia, annexo á Universidade de Boston, procurem descobrir quaes os saes que faltam nas terras menos propicias a dar bons cafés, de sorte que, pela adubagem chimica, o defeito possa ser removido.

Passando a falar das condições em que o café se apresenta nos mercados, o sr. João Carlos de Mello accentúa que se exprime como brasileiro, que o é acima de tudo, sendo, até, fluminense, embora tenha ha muitos annos exercido sua actividade em S. Paulo; entretanto, não póde deixar de dizer que um dos grandes entraves á propaganda do artigo decorre dos cafés Rio, que, em parte não são preparados com tanto capricho como os de S. Paulo. Um negociante de Nova York chegou a lhe dizer que ou não devia ser permittido o embarque, por Santos, de café não paulista, ou cumpria adoptar qualquer marca especial para este. Demonstrou-lhe o orador a impossibilidade de assim proceder, e o seu interlocutor ficou afinal convencido.

Pensa, em todo caso, que convém evitar a avalanche do café, de typos baixos, que vêm ao Rio. E' certo que a preferencia, nos Estados Unidos, pelo café de S. Paulo (onde se bebe bastante café Rio, naquelle paiz, e principalmente no Texas), depende em grande parte do gosto; todavia, é innegavel que o tratamento melhor que o fazendeiro dispensasse ao seu genero, tendo machinas apropriadas, fazendo o repasse, apuraria o typo e facilitaria a collocação vantajosa. Além do mais, ficariam os restos de casca, que se utilizariam como adubo, o que de algum modo compensaria o sacrificio.

O facto é que, se o consumidor já não aprecia o gosto do artigo, quanto menos se cuidar de melhoral-o, tanto mais se aggravará a situação.

Para patentear como procurou trabalhar, na sua viagem, sempre tendo em vista o problema nacional, e não um caso particularizado, relata a conversação que teve com um antigo negociante, de Ottawa. Na sua palestra, tendo se referido ao consumo diminuto, por cabeça, observado no Canadá, e a que antes já alludiu, convenceu-o de que a propaganda devia ser realizada naquele paiz e ter como base a introducção do café Rio, de fórma que a população com elle se acostumasse.

A melhora dos typos, de qualquer maneira, é da maior importancia, e deve ser quanto antes effectuada.

Para mostrar o que o Brasil soffre com a situação actual, basta ponderar que o producto da America Central é, em sua generalidade, typo 2 e typo 3; o proprio "robusta" oscilla entre 3 e 4.

Não ha duvida que alguma coisa já tem sido feita nesse sentido, sendo o café proveniente de determinadas zonas bem melhor hoje do que era antigamente; em todo caso, necessario se faz trabalhar ainda muito sobre este ponto.

Na troca de idéas a tal respeito, entre os presentes, ficou reconhecido que se trata de uma acção em que é preciso collaborem os particulares, directamente interessados, por si ou por suas associações de classe, e bem assim os poderes publicos, especialmente as Camaras Municipaes, auxiliando aos lavradores no que estiver a seu alcance, incentivando-os a que usem de processos cada vez mais aperfeiçoados para o preparo de seu producto. O sr. Galeno Gomes, presidente do Centro, declarou desde logo, com acquiescencia dos seus collegas do Conselho Administrativo, que a referida aggremiação se promptifica, da melhor vontade, a encaminhar esse serviço e dar-lhe toda a coadjuvação.

Continuando, o sr. João Carlos de Mello ponderou que, se a alta dos typos é um dos factores importantes para a propaganda, outro, tambem de alta relevancia, é o dos recursos pecuniarios. Ninguem ignora que grandes sommas se têm de dispender para esse fim.

Em S. Paulo, que hoje é o Estado que menos precisa de propaganda, ainda assim se elevou a 200 réis a taxa de 100 réis que, com esse destino já era cobrada. E o proprio orador tão enthusiasmado ficou com o que viu nos Estados Unidos que resolveu propôr á Associação Commercial que convoque uma reunião dos exportadores, afim de que contribuam para o serviço em questão com a importancia de 50 réis em sacca, além dos 200 réis que já estão sendo pagos pelos lavradores, o que espera não encontrará obstaculos, da mesma maneira que foi geralmente bem aceita a outra taxa.

Em Minas tambem uma porcentagem da sobretaxa tem esse destino; os outros Estados productores de café não concorrem para a propaganda. E' de esperar, entretanto, que se prestem a contribuir, até porque, conforme disse, o seu café o denominado Rio, é o que na actualidade mais precisa desse trabalho.

Nem só nos Estados Unidos, mas egualmente em outros paizes, a propaganda poderá dar bons resultados.

Apparece a allegação de que, nesses outros Estados, os particulares, os plantadores, não poderão suportar maiores encargos, sobretudo quanto ao aperfeiçoamento do preparo, porque o coefficiente da producção, por mil pés de café, não attinge os mesmos algarismos que em S. Paulo. Em primeiro logar, a differença não é tão grande como suppõe muita gente, porque as médias, mesmo nas boas terras paulistas, ficam muito aquém das 120 arrobas de que frequentemente se faz menção: na realidade, não anda a cifra em questão por mais de 80 arrobas, em casos favoraveis. Depois, o lavrador de S. Paulo é obrigado a pagar ao colono salarios mais altos que os vigentes noutros pontos, e ainda se tem de submetter ao plantio de cereaes entre as filas de pés de café, com prejuizo manifesto da cultura deste. Finalmente, cumpre não ser pessimista, não desanimar de inicio, e, antes, acreditar que amanhã terá de ser melhor que hoje, maxime quando cada um traz seu contingente para que este resultado seja alcançado!

Nem ha motivo para descrença; os brasileiros se têm mostrado á altura da situação, e ainda recentemente, falando sobre sua actividade, dizia uma autoridade na materia, nos Estados Unidos: "Se querem dormir, nós paramos; mas a justiça manda reconhecer que o Brasil se tem portado bem."

Pois bem, que cada um dê o seu concurso pessoal para a grande obra, e que estes esforços se congreguem intelligentemente, conforme o brilhante exemplo da America do Norte.

Ali, nem só existe a União no seio de cada classe, como aquellas que têm interesses conjugados entre si se approximam. Ainda quando o orador lá chegou, havia uma separação entre importadores e torradores; logo depois, cessou este estado de coisas, e no almoço que aos delegados brasileiros foi offerecido em Nova Orleans, um dos presentes se congratulou, em seu discurso, pelo facto de, com essa visita, terem os mesmos delegados contribuido para que, no proprio dia em que era festejado o armisticio, precursor da paz no Mundo tambem estivessem em paz, podendo trabalhar unidos, os importadores e os torradores.

São exemplos que devem ser seguidos. Merecem citação, da mesma fórma, estas palavras, sobre a acção conjunta a ser desenvolvida, palavras que demonstram, ao mesmo tempo, como os brasileiros têm amigos na America do Norte, que fazem justiça a seu valor e estão dispostos a incentival-o:

"Nós, importadores de café, ás vezes nos queixamos do Brasil, dizemos que elle não cumpre exactamente as ordens de fornecimento, e mais isto, e mais aquillo. O Brasil tem ouvido, e, demonstrando sua idéa honesta, enviou aqui estes tres senhores, para que conversassemos, syndicando directamente das condições do negocio entre nós, a ver si do lado delles é possivel corrigir os defeitos e estabelecer uma situação mais harmonica nas operações. Tomou o Brasil essa deliberação. Havemos de ficar olhando, e continuando a nos queixar? Se assim procedessemos, não seriamos dignos de qualquer sympathia.

"Aqui tambem é mister que se tomem iniciativas, correspondentes a essa boa vontade. Assim, no anno proximo, devem vir a esta terra uns cem torradores dos Estados Unidos; será da maior conveniencia que esses homens verifiquem que no Brasil se está cogitando seriamente de taes assumptos. E' um dos aspectos de mais alcance é o das relações intimas e estreitas entre as diversas aggremiações, como o Centro de Commercio de Café, no Rio, e a Associação Commercial, em Santos creando uma especie de unidade de vistas e permittindo um trabalho mais efficaz, de beneficio geral."

Expondo um dos resultados da visita da commissão brasileira aos Estados Unidos, o sr. João Carlos de Mello leu o contrato de arbitragem que a mesma firmou, com a Sociedade dos Torradores, para entrar em vigor a partir de 1º de janeiro vindouro, e que vae ser submettido á Associação Commercial de Santos, contrato cujas clausulas são as seguintes:

"a) Sempre que o comprador allegar que a média do embarque, mencionado no contrato, não está de accordo com a descripção e o comprador ou seu agente deixar de substituir o café que fôr inferior, nos termos do mesmo contrato e descripção, á satisfação do comprador, a mercadoria será arbitrada em seu conjunto, da seguinte fórma:

"b) A arbitragem terá logar em Nova York ou no porto de desembarque, ou nos armazens do agente do vendedor nos Estados Unidos, á opção deste agente.

"c) A arbitragem será realizada por tres peritos. O comprador escolherá um, o vendedor ou seu agente outro, e o terceiro será escolhido por estes dois, antes da arbitragem. A decisão da maioria dos arbitros assim escolhidos, será definitiva e obrigatoria para ambas as partes.

"d) Os arbitros serão escolhidos entre os negociantes ou correctores de café cru' ou torrado.

"e) A arbitragem terá logar sobre amostras extraidas das saccas por tiradores de amostras, approvados pelos arbitros.

"f) A notificação do desejo de arbitragem deverá ser feita ao vendedor ou seu agente, até duas semanas depois que o café estiver prompto para entrega no porto de entrada.

"g) Se, de accordo com a opinião dos arbitros, a média do embarque submettido a exame fôr inferior ou superior á descripção constante do contrato, a differença será paga pelo vendedor ou pelo comprador conforme o caso. A decisão dos arbitros será definitiva e obrigatoria para ambas as partes.

"h) Se a média do embarque submettido a exame estiver de accordo com a descripção constante do contrato, os honorarios e despezas correrão por conta do comprador. Os honorarios dos arbitros serão de $5 para cada um e por lote, mas, em caso nenhum, menores do que $10 para cada arbitro nem maiores do que $25, tambem para cada um. Os honorarios referentes á arbitragem e quaesquer outras despezas, para extracção de amostras, etc., serão pagos pela parte que perder".

Esse contrato foi muito elogiado por todos os presentes, os quaes receberam com a maior sympathia a exposição feita pelo sr. João Carlos de Mello.

O sr. Galeno Gomes, exprimindo os sentimentos da assistencia, agradeceu ao orador a fidalguia com que accedera ao convite ao mesmo dirigido pelo Centro, produzindo as considerações do maior e mais vivo interesse, que acabavam de ser ouvidas. O Centro, acrescentou, não só estudará o contrato de arbitragem, com o intuito de promover um identico quanto á praça do Rio de Janeiro, como envidará todos os esforços, quer com os recursos, infelizmente reduzidos, de que dispõe, quer perante os poderes publicos para que sejam convenientemente attendidos os pontos que o orador frisou. E concluiu manifestando sua convicção de que as relações entre o Centro de Commercio de Café, a Associação Commercial de Santos e a Sociedade de Propaganda serão de dia para dia mais estreitas, abrangendo ainda outros gremios e collaborando todos, numa acção convergente e efficaz, na obra meritoria do progresso e engrandecimento do paiz.

(8490)

Dyspepsia

ou indigestão chronica é a causa de innumeras enfermidades. Como especifico contra a dyspepsia as PASTILHAS do Dr. RICHARDS tornaram-se famosas

INDICADOR

ADVOGADOS

Dr. Amalio da Silva — Rua 7 de Setembro 207, sobrado.
Dr. Alvaro Goulart de Oliveira — Rua da Alfandega 91, sobrado.
Dr. Salgado Filho. — R. General Camara 47, 1º and. Tel. 2300. Norte
Drs. Verissimo de Mello e Domingos Lossada — Quitanda 46. T. C. 4207.
Drs. J. M. Mac-Dowell e J. M. Mac-Dowell da Costa. General Camara n. 66. Tel. Norte 4347; das 10 ás 12 e das 14 ás 17 horas.
Dr. Nelson Campos — Escriptorio: rua da Carioca, 66.
Dr. Francisco Loup. — Carmo, 71, 1º, sala 3ª, 9 ás 11 e das 16 ás 18 hs.
Dr. Alfredo Machado Guimarães Filho. Rua do Ouvidor 52, 1º andar.

MEDICOS

Dr. Luiz Ramos — P. Saenz Pena, 31. R. Conde Bomfim 685. Tel. V. 1639
Dr. Moraes (Manoel de) Av. R. Branco 133, (3 hs.) 2.as, 4.as e 6.as.
Dr. I. Malagueta, R. S. José n. 42. Tel. 264, C.
Dr. Flavio da Moura — R. Buarque n. 33 (Leme). Tel. Sul 1652.
Dr. A. Pamplona — Medeiros Passaro 87. V. 1876) Assembléa 43. C. 1290. 3.as, 5.as e sab. das 3 ás 4.
Dr. Henrique Duque — R. Uruguayana 23. Res.: R. Ibituruna, 72.

MEDICOS ESPECIALISTAS

Dr. Renato Souza Lopes, prof. da Fac. (App. digestivo, Trat. e.p. da embolia, Raios X). S. José 39 (3-6).
Dr. Nelson Miranda — Trata pelos **raios X**, os tumores (fibromas, canceres, etc.). R. Carioca 48. C. 1429.
Dr. W. Schiller (mentaes e nerv.) — R. M. Olinda (1-3) Tel S. 2604.
Dr. F. Terra — (Pelle e syphilis) — R. Assembléa 20 (3 ás 4).
Dr. A. F. da Costa Junior — (Ass. da Fac.). Pelle, syphilis, tumores. App. de radium: Chile 17 (4 ás 6).
Dr. Mencorro — (Creanças) — R. do Carmo, 13. (3 hs.). Moura Brito, 58.
Dra. Ursulina — (Senhoras e creanças) S. José 51 (12 ás 2 1/2). C. 5804.
Dr. Marinho Rego—Mol. internas, esp. pulmão e intestinos. Cons.: S. José 62—1 ás 3. Res.: Tel. S. 2154.
Dr. Werneck Machado — (pelle e syphilis). Largo da Carioca 11, 1º and.
Dr. Guilherme Bastos — (Tuberculose). Rua da Misericordia, 76.
Dr. Murillo de Campos — (Doenças nervosas e mentaes)—Quitanda 15, 2 ás 4.
Dr. Flavio Pessoa (Rins e Senhoras) —Carioca 81, 12 ás 15. T. C. 2080.
Dr. B. Sicupira—(Raios X) — R. Carioca, 26. Tel. C. 1856.

PARTOS E MOLESTIAS DAS SENHORAS

Dr. Daciano Goulart — R. Uruguayana 25 (2 ás 6) Tel. C. 3782.
Dr. Lincoln de Araujo — R. 7 de Setembro 36 (2 ás 4). T. C. 3551.
Dr. Camarão Crespo — R. Conde de Bomfim 577. Tel. V. 1171.
Dr. João Pacifico — Mem de Sá 343 (11 ás 12 e 4 ás 5). Tel. N. 6361.

CIRURGIA, MOL. SENHORAS VIAS URINARIAS

Dr. Raul F. Santos — Rua do Passeio 56 (2 ás 4). Tel. C. 2369.
Dr. Nelson M. Cavalcante — Rua 15. Res. P. Manoel, 34. (D. M. 786).
Dr. Felix Goulart — S. José, 42 (3 ás 5). C. 264. Res.: Laranj. 30.
Dr. A. Hygino, C. do H. do Carmo— S. José 60. C. 515. R. B. M. 535.
Dr. J. Adolpho Josetti — R. Assembléa 28 (2 ás 4). Tel. C. 1000.

CLINICA CIRURGICA, VIAS URINARIAS

Dr. A. Costallat—R. Carioca 30. (3 hs.). Trav. Umbelina 25. S. 2103.
Dr. Julio de Macedo — Carioca 54-A (e ás 11 e 4 ás 5). C. 3081.

DOENÇAS VIAS URINARIAS (Venereas-cirurgicas)

Dr. Estellita Lins (da Cruz Vermelha) Raios X. Laboratorio — R. S. José n. 81. Das 14 ás 18. Tel. C. 2701.

GARGANTA, NARIZ, OUVIDOS E BOCCA

Dr. Eurico de Lemos — Especialista Prof. liv. da Faculdade. Cura ozena (fetidez nasal.) R. Assembléa, 73 (sobr.) — Das 12 ás 6 hs.

GARGANTA, NARIZ E OUVIDOS

Dr. F. Castilho Marcondes — Rua Chile, 17 (3 ás 5). T. C. 4072.
Dr. Alvaro Tourinho — Rua do Ouvidor 180. Das 3 ás 5 hs.
Dr. Augusto Linhares — (Cura gague)—Quitanda 11 (2 hs.) 963. C.

OCULISTAS

Drs. Moura Brasil e Gabriel de Andrade — Uruguayana 27 (12 ás 2)

OLHOS, GARGANTA, NARIZ E OUVIDOS

Dr. Hilario de Gouvêa — R. S. José 24. Tel. C. 2558. A's 2.as, 4.as e 6.as, das 4 ás 6 horas da tarde.
Dr. Guedes de Mello—R. de S. José 51, das 3 ás 5. Tel. C. 5868.
Dr. Raul David de Sanson—S. José 43, 1º das 2 ás 5. Tel C. 5197.
Dr. Gastão Guimarães, largo da Carioca, 18, de 3 ás 6.

DOENÇAS DAS CREANÇAS

Prof. Dr. Violantino dos Santos — Assembléa 20 (3 ás 5). Tel. C. 450. Resid.: rua Conselheiro Josino 11.

ESCOLAS E LIVRARIAS

Livraria Alves — Livros collegiaes e academicos. R. Ouvidor, 166.

HOTEIS E PENSÕES

Hotel Avenida — O mais importante do Brasil. End. telegr. "Avenida"

OS MELHORES CAFÉS

Café Ideal — Sempre puro. Dep.: r. Saude 122 a 130. Tel. Norte.

CINEMATOGRAPHIA

Benedetti — Synchronismo musical privilegiado no Brasil e no estrangeiro. Laboratorio e theatro de "pose". — R. Tavares Bastos 133. T. B.M. 035.

DECLARAÇÕES

AO COMMERCIO EM GERAL

Em virtude do estado de saude do meu particular amigo Sr. Oscar Machado, que se acha impossibilitado de prestar seu concurso á minha firma, desde longos mezes, venho communicar á minha freguezia e ao Commercio em geral que ficam sem effeito os poderes que lhe conferi por procuração, lavrada em cartorio do Tabellião Veiga, de São Paulo.

Rio de Janeiro, 1º de Dezembro de 1921. — *Rfrança Filho*.

(M6009).

HORACIO DE CARVALHO

O abaixo assignado declara que não se entende com o sr. Horacio de Carvalho, filho de Marcollino Tinoco de Carvalho, e morador em Bangú, á rua 12 de Fevereiro, n. 114, Freguezia de Campo Grande a publicação que fez, em jornaes desta capital, nos dias: 24, 25 e 26 de Dezembro p. findo, sob o titulo acima.

Faz esta declaração em bem da verdade e para os seus devidos effeitos.

Rio, 2 de Janeiro de 1922 — *Heitor Marques de Loão*.
Rua General Camara 22 Sob.

(M6774).

AO EXMO. SR. DR. NEVES DA ROCHA

Quasi cega, fui conduzida a esta Capital, em procura de um sabio que me restituisse a vista.

Levada á presença do Exmo. Sr. Dr. Neves da Rocha, pelo meu correspondente, sr. Manoel Dutra Souto, o eminente oculista, depois de minucioso exame aconselhou a internar-me na Casa de Saude Dr. Crissiuma Junior.

Dois dias depois, era operada pelo insigne especialista, tendo readquirido logo em seguida á operação a vista, que serviu-me para reconhecer os objectos que foram-me mostrados com verdadeira satisfação para os assistentes e principalmente para quem estas linhas escreve.

Retirando-me para minha residencia na comarca de Helvecia, Estado da Bahia, completamente restabelecida, vendo e escrevendo bem, pedirei todos os dias á Deus que prodigalize ao provecto clinico tantos beneficios, quanto é a alegria que sinto por achar-me boa e sã da vista, que considerava perdida.

Penhorada em extremo pela bondade com que fui tratada pelo meu correspondente e pelas dedicadas enfermeiras da Casa de Saude Dr. Crissiuma Junior, aqui torno tambem publico meu reconhecimento, pondo á sua disposição meus pequenos prestimos no logar de minha residencia.

Hotel do Globo.

Mina Schmidt.

Helvecia, via Caravellas.

(M6833).

AVISO A' PRAÇA E AO COMMERCIO EM GERAL

Aviso á praça e ao commercio em geral que nesta data mudei a minha casa commercial da rua da Alfandega n. 286 para a mesma rua n. 216.

Rio de Janeiro, 3 de janeiro de 1922. — *Acle Miguel*. (M 7386)

ASSOCIAÇÃO DOS EMPREGADOS DA REPARTIÇÃO GERAL DOS TELEGRAPHOS

Secção de emprestimos e economias

De accordo com o artigo 21 dos Estatutos da associação, convido os srs. associados portadores de cadernetas para uma reunião no dia 7 do corrente, ás 17 horas, na séde da associação, á rua da Misericordia n. 53, sobrado. Ordem do dia: Prestação de contas e interesses geraes.

Rio de Janeiro, 3 de Janeiro de 1922 — *Edgard Teixeira*, presidente.

(M 7364)

COMPANHIA NACIONAL DE SEGURO MUTUO CONTRA FOGO

68 — RUA DA QUITANDA — 68

A quota dos srs. associados nas sobras da receita de 1921, é equivalente a 45% dos premios pagos durante esse anno, pelo que lhes cabe a vantagem do abatimento dessa percentagem na reforma dos seus seguros para 1922.

Rio de Janeiro, 3 de janeiro de 1922 — *Dr. José de Oliveira Coelho*, director — General dr. *Feliciano B. de Sousa Aguiar*, gerente.

(8719)

O GRANDE PLEITO

O VOTO DECISIVO

No grande pleito da vida sairá vencedor quem obtiver o voto da saude.

Todas as senhoras — moças solteiras, senhoras casadas, senhoras idosas, obterão saude usando "LUTEO-OVARINA", do LABORATORIO CLINICO SILVA ARAUJO, o regulador por excellencia da menstruação e da vida genital feminina.

(8709)

ANNUNCIOS

CELEBRE PROFESSORA

Continua leccionando e explicando sciencias e linguas para o bem das familias, em seu acreditado consultorio, á rua Marquez de Abrantes, n. 234, sobrado (Botafogo). (M 6371)

HOMOEOPATHIA — Pharmacia de confiança, fundada em 1880 — ADOLPHO DE VASCONCELLOS: Rua da Quitanda n. 27.

TOSSES — Bronchites, asthma, defluxo, etc. curam-se com a "BRONCHIGIA", — medicamento muito conhecido, que não tem dieta.

CORAÇÃO — Molestias nervosas e do coração — "CARDIGIA", é de efficacia extraordinaria para combater estas molestias.

INFLUENZA — "NA GRIPPE", é um medicamento antigo que cura e faz abortar em poucos dias a influenza.

ANEMIA e fraqueza pulmonar — O uso diario nas refeições das "TABLETTES DE OLEO DE FIGADO DE BACALHAU", cura a anemia, lymphatismo, debilidade pulmonar, etc.

RHEUMATISMO e dôres em geral, cura-se com a "RUTHINA" — Remedio de grande effeito.

Todos estes medicamentos são licenciados pelo Departamento Nacional de Saúde Publica e registrados na Junta Commercial, para evitar falsificações.

A' venda nas Pharmacias de ADOLPHO VASCONCELLOS. — Rua da Quitanda 27, e Boulevard 28 de Setembro n. 262.

(M 7421)

OURO

Compra-se ouro, prata, platina, brilhantes e joias; paga-se bem; officina de concertos de joias e relogios. RUA VASCO DA GAMA, 5

(L 27837)

Fabrica de molduras

Execução perfeita e garantida em molduras de estylo. Fortes retratos ovaes e redondos, alta novidade. Unica casa que applica madeira que não bicha. Reforma-se molduras usadas. Preços da fabrica. Rua Sete de Setembro n. 203. (580)

Arte, Economia, Solidez

CONSTRUCÇÕES, CONCERTOS e PINTURAS DE PREDIOS. PROJECTOS E ORÇAMENTOS. Preços de propaganda, fazem PEREIRA COTTA & C.ª Officina e escriptorio — RUA DA HARMONIA, 95. (M 738)

Prof. Dr. Silvino Mattos, laureado especialista em dentaduras de vulcanite ou ouro, parciaes ou duplas, com ou sem molas, para a mastigação perfeita; concertos nas mesmas, em 4 horas; trabalhos de ponte, moveis ou não, sem auxilio de chapas (Bridge-Works); obturações a porcellana synthetica, assim como a ouro ou platina; extracções absolutamente sem dôr; pivots, corôas ou cantos de ouro massiço, etc. Toda a obra é feita de accordo com os methodos mais aperfeiçoados. Consultas gratis, preços modicos e pagamentos em prestações. Rua 7 Setembro, 231; das 7 ás 5 da tarde, todos os dias. Phone: 1585—Central.

(M 7304)

Instituto do Dr. Alvaro Alvim

ELECTRICIDADE, RAIOS X, etc., etc.

(installação completa e moderna), para o tratamento de todas as molestias, inclusive as da pelle, fibromas uterinos, tumores malignos, etc., etc. Largo da Carioca n. 11, 1º andar, das 11 ½ ás 3 horas da tarde.

(M 6814)

A' 5$000

Medalhas Deus te guie, ouro de lei; idem com collar a 15$000; cigarreiras de prata a 27$000; relogios-pulseiras a 23$000; compra-se ouro, prata, platina e pedras finas; concertam-se joias e relogios; despertadores americanos a 18$000; na joalheria "A TURMALINA", travessa de S. Francisco de Paula n. 6, proximo á rua da Carioca. — Christovão Felicio & Comp. Tel. C. 4789.

(M 6685)

SALA

Aluga-se em casa de familia sem outros inquilinos, uma espaçosa, com ou sem pensão, á rua Oito de Dezembro n. 167.

(M 7511)

Appartement — Aluga-se

A um casal com todo o conforto e completamente independente. Avenida Mem de Sá n. 185.

(M 7514)

CASA NO LEME

Aluga-se por tres mezes uma boa casa para pequena familia, completamente mobilada, com piano e telephone, a 50 metros do posto de banho. Informações pelo telephone Sul 2760.

(M 7519)

ALUGA-SE

em casa particular estrangeira, muito confortavel, apartamento bem mobilado a pessoa estrangeira de fino tratamento e maximo respeito. Casa muito fresca, com grande jardim e linda vista. Bondes á porta. Telephone. Pedem-se referencias. Rua Oriente n. 77, Santa Thereza.

(M 7331)

MOBILIAS

Vendem-se um rico dormitorio com espelhos ovaes, uma sala de jantar de venju' e uma sala de visitas, estylo inglez, 10 peças, na Avenida Mem de Sá n. 12.

(M 7487)

PIANO

Vende-se, por 2:500$000, um Pleyel, grande modelo, quatro peças, perfeito, na Avenida Mem de Sá 12, Lapa.

(M 7487)

XAROPE DE SÃO BRAZ

Cura tosse em 24 horas. Infallivel na asthma, COQUELUCHE e tuberculose; vidro 2$500. Em todas as pharmacias e drogarias. Depositos: Rua Marechal Floriano, 55: Carioca n. 25; casa Huber, e drogaria Barcellos, em Nictheroy. (12741)

ALTO LA!

Collarinhos, Camisas, Roupas brancas, só as compradas na

Fabrica Confiança do Brasil

São as melhores e mais baratas

87, RUA DA CARIOCA, 87 8701

ESCURSÕES E ESTADIAS

NAS

Cidades Serranas

PETROPOLIS
THEREZOPOLIS
FRIBURGO

Hoteis de Primeira ordem

incluindo passagem de trem e estadia nos hoteis

Reservas de quartos e informações

Expresso Internacional

183 — Avenida Rio Branco — 183

Agencia de Viagens (8497)

ACTOS FUNEBRES

D. Evangelina Fernandes Porto

Maria Evangelina Porto da Silva Jardim e seu marido Mario da Silva Jardim e filhos; Noemi Porto Garza Aldape e seu marido o Dr. Miguel G. Aldape (ausentes), Dr. Israel Barcellos e senhora, José Fernandes Porto, senhora e filhos, Pedro Jobim Ferreira Porto Filho, senhora e filhos, D. Dhelia Brum Fernandes e filhos (ausentes) e demais parentes, profundamente penhorados a todos os amigos que os acompanharam no terrivel transe que passaram com a perda irreparavel e inesquecivel de sua idolatrada mãe, sogra, cunhada, irmã e avó EVANGELINA FERNANDES PORTO, convidam ás pessoas de sua amizade para assistirem a missa que por sua alma será celebrada hoje, quarta-feira, 4 do corrente, setimo dia de seu fallecimento, ás 9 1/2 horas, no altar-mór da Egreja da Candelaria, confessando-se antecipadamente agradecidos a todos os que comparecerem á esse acto de religião. (M 7144)

Manoel Fernandes da Silva

Francisca Ferreira da Silva, filhos e noras, Antonio Fernandes da Silva e irmãs, Joaquim Guimarães e familia, Marianna Ferreira de Abreu e familia convidam seus amigos e parentes para assistirem á missa do setimo dia do fallecimento de seu querido esposo, pae, sogro, irmão, cunhado e tio MANOEL FERNANDES DA SILVA, amanhã, quinta-feira, 5 do corrente, ás 8 horas, na matriz de N. Senhora de Lourdes, em Villa Isabel, e desde já agradecem penhorados. (M 6765)

Antonio Leal Ferreira

Celestina Rodrigues da Cruz por memoria de seu lembrado compadre ANTONIO LEAL FERREIRA, distribue amanhã, 5 do corrente, data de tres mezes do seu fallecimento, a tres viuvas, a quantia de 30$000 sendo a Rosa Leal Ferreira, rua Theodoro da Silva; Maria de Araujo, rua Ferrer (Bangú); Gloria de Andrade, Fabrica das Chitas. (M 6469)

D. Maria Augusta Maia

(FALLECIDA EM MAGÉ)

Francisco de Souza Maia, senhora e filhos e demais parentes da saudosa MARIA AUGUSTA MAIA, suffragam a sua alma com missa de setimo dia que se realizará amanhã, quinta-feira, 5 do corrente, ás 10 ½ horas, no altar-mór da egreja de S. Francisco de Paula. Convidam os parentes e amigos da extincta e se confessam antecipadamente gratos. (M 6846)

Luiz Pereira de Macedo

(6º MEZ)

Maria Amelia M. Bittencourt e E. D. Bittencourt fazem celebrar missa pelo suffragio de sua alma hoje, 4 do corrente, ás 9 horas, [illegible] LUIZ PEREIRA DE MACEDO, na egreja de S. Francisco de Paula. (M 7310)

Marianna Ermida Machado

Firmino Ribeiro Ermida e sua senhora, tendo recebido communicação do fallecimento em Lisboa, de sua querida irmã e cunhada MARIANNA ERMIDA MACHADO, mandam celebrar uma missa pelo eterno descanço de sua alma, no altar-mór da egreja de Nossa Senhora da Conceição e Boa Morte (rua do Rosario), amanhã, quinta-feira, ás 9 horas, e convidam para esse acto seus parentes e pessoas de sua amizade. (M 6839)

Maria Marques Cabral

Caetano Bettini e sua filha, gratos sempre á memoria de D. MARIA MARQUES CABRAL, fazem celebrar missas pelo suffragio de sua alma hoje, 4 do corrente, ás 9 horas da manhã, na Egreja Matriz de Madureira e ás 9 1/2 horas, amanhã, 5 do corrente, no altar-mór da Matriz da Candelaria.

Para esses actos de piedade christã convidam os parentes da finada e seus amigos.

OBAS POR ELLA. (M 6280)

Ildefonso Campello

(1º ANNIVERSARIO)

A viuva Campello, seus filhos, genros, noras, netos, bisnetos e demais parentes fazem celebrar missa [illegible] de sua alma, amanhã, quinta-feira, 5 do corrente, ás [illegible] horas, no altar do Santissimo Sacramento da egreja [illegible], e convidam a todos [illegible]. (M 6415)

Joaquim Antonio da Cruz

(6º MEZ)

Clothilde Fróes Cruz, Antonio Fróes Cruz, Maria [illegible] Laurentino Fróes Cruz e familia, convidam as pessoas de suas relações para assistirem á missa que pelo eterno descanso de seu saudoso esposo, pae, sogro e avô JOAQUIM ANTONIO DA CRUZ, que será rezada amanhã, quinta-feira, 5 do corrente, ás 9 horas, no altar-mór da egreja de Santo Affonso, pelo que desde já se confessam eternamente gratos. (M 6425)

IRMANDADE DO S. S. SACRAMENTO DA [illegible]

Ernesto Lirio de Siqueira

(PROVEDOR)

A mesa administrativa convida os irmãos a assistirem á missa que manda celebrar amanhã, quinta-feira, 5 do corrente, ás 9 horas, na egreja de Santa Rita, pelo suffragio da alma do seu provedor ERNESTO LIRIO DE SIQUEIRA, convidando a exma. familia do extincto e todos os irmãos e amigos para assistirem a esse acto de religião. (M 7254)

José Rubim de Carvalho Guimarães

(CONSULTOR TECHNICO DA COMP. "PORT OF PARA")

Viuva Des. Raja Gabaglia e filhos convidam os seus parentes e amigos para assistirem á missa que mandam celebrar na egreja da Candelaria, no altar de Nossa Senhora [illegible] amanhã, quinta-feira, 5 do corrente, ás 9 horas, [illegible]. (M 6849)

Antonietta Nahon

Samuel Nahon e seus filhos respeitando as crenças religiosas de sua idolatrada esposa e mãe, e Henriqueta Catharina de Oliveira e familia convidam seus amigos e parentes a assistirem á missa de 6º mez que, em intenção á alma de sua inesquecivel esposa, mãe, filha, irmã e parenta ANTONIETTA NAHON mandam celebrar hoje, quarta-feira, 4 do corrente, ás 10 horas, na egreja da Candelaria, e por este acto de religião, desde já agradecem. (M 6612)

José Rubim de Carvalho Guimarães

(CONSULTOR TECHNICO DA COMP. "PORT OF PARA")

Sua cunhada, viuva tenente coronel dr. Thomaz Epiphanio Guimarães, em nome do sr. Almerindo de Carvalho Guimarães e dd. Brasilina, Brigida Guimarães e Maria Silvina Guimarães de Sousa, filho e irmãs (ausentes), penhoradissima agradece a todos os amigos que o acompanharam na sua longa e penosa enfermidade e compareceram aos seus funeraes, e os convida, bem assim a todos os parentes e pessoas de suas relações, para a missa que mandam rezar em sua intenção, no altar do Santissimo Sacramento, na egreja da Candelaria, ás 9 horas, amanhã, quinta-feira, 5 do corrente, setimo dia de seu passamento. Confessa-se desde já agradecida.

José Antonio da Rocha Junior

Maria Laborim Lopes da Rocha, filhas e filhos, Francisco Lopes da Rocha e esposa, João Lopes da Rocha e esposa (ausentes), João d'Araujo Rocha e filha, Felix Alves da Costa e esposa (ausente), Gualdino Machado e esposa, Manoel Alberto Gomes d'Araujo e esposa, Armando Araujo e esposa, Napoleão Smith e familia, Joanna Gerhardt e familia, Francisco da Rocha Garcia e familia agradecem reconhecidos todas as homenagens que foram prestadas a seu inesquecivel marido, pae, sogro, avô, cunhado, tio e amigo JOSÉ ANTONIO DA ROCHA JUNIOR e convidam os parentes e amigos para assistirem á missa de setimo dia que será rezada amanhã, quinta-feira, 5 do corrente, ás 10 horas, na egreja de S. Francisco de Paula, o que antecipadamente agradecem. (M 6888)

Fallecimento

Falleceu no logar denominado Calimbão Grande, municipio de Rio Bonito, Estado do Rio de Janeiro, o sr. GUILHERME COUTINHO DE LACERDA, conceituado lavrador, onde gosava de muita estima, deixando viuva e seis filhos, os quaes tres ainda menores. (M 7410)

Carlos Alberto Romão

Delorme Lopes Romão, Maria da Gloria Monteiro Lopes Romão, seus filhos e demais parentes participam o fallecimento de seu querido esposo e filho CARLOS ALBERTO ROMÃO, [illegible] hoje, quarta-feira, ás [illegible] horas, da rua Candido Benicio n. 615, para o cemiterio de Jacarépaguá. (M 7403)

Octavio Pereira Salgado

Sua mãe, filhos, irmãos e demais parentes agradecem profundamente a todos que acompanharam até á ultima morada o seu querido filho, pae e irmão OCTAVIO PEREIRA SALGADO e convidam a assistirem á missa que mandam rezar por sua alma, amanhã, quinta-feira, 5 do corrente, ás 9 1/2 horas, no altar-mór da egreja de Nossa Senhora do Rosario, [illegible] e desde já se confessam agradecidos. (M 7387)

Antonio Marinho de Aguiar

Deolinda Marinho de Aguiar, Norberto Pinto Baptista e filhos, Antonio e demais parentes e amigos de ANTONIO MARINHO DE AGUIAR, convidam para a missa de setimo dia, que mandam rezar amanhã, quinta-feira, 5 do corrente, ás 9 horas, na egreja do Rosario, em [illegible]. (M 6829)

Alice Barros de Aquino Ribeiro

Dr. João Aquino Ribeiro e filhos, Anna Clara e Alda Paes de Barros, Anna Angela de Oliveira Pinto e mais parentes, penhorados, agradecem a todos que acompanharam os restos mortaes de sua sempre lembrada esposa, mãe, irmã e sobrinha ALICE BARROS DE AQUINO RIBEIRO e de novo convidam para assistirem á missa de setimo dia, que será rezada amanhã, quinta-feira, 5 do corrente, na egreja do Immaculado Coração de Maria, á rua Cardoso, Meyer, ás 8 horas, agradecendo antecipadamente a todos que comparecerem. (M 6343)

Agnora Fiuza

Antonio Fiuza Junior, esposa, padrinho e irmãos convidam seus amigos e parentes para assistirem á missa de 6 mezes em suffragio da alma da sua sempre lembrada filha, afilhada e irmã AGNORA FIUZA, que mandam celebrar na matriz do Sacramento, amanhã, quinta-feira, 5 do corrente, ás 9 horas, antecipando seus agradecimentos. (M 7395)

General Annibal de A. Villanova

A Irmandade de N. S. das Dores da Cruz dos Militares e a familia do general ANNIBAL DE A. VILLANOVA fazem celebrar hoje, quarta-feira, 4 do corrente, ás 9 1/2 horas, a missa de trigesimo dia de seu fallecimento, convidando os parentes e amigos para assistirem a esse acto de religião. Desde já se confessam gratos. (M 7288)

Professora Joaquina Freitas B. da Silva

(QUININHA)

Azer Baptista da Silva, sogra e filhos convidam os seus parentes e amigos para assistirem á missa de 1º anniversario do fallecimento de sua inesquecivel esposa, filha e mãe JOAQUINA FREITAS B. DA SILVA, a celebrar-se amanhã, quinta-feira, 5 do corrente, ás 8 horas, no altar-mór da egreja do Sagrado Coração de Maria, á rua Cardoso, Meyer. Desde já se confessam agradecidos. (M 6801)

Manoel Lourenço Martins

Maria Nunes Martins e seus filhos, genro, netos, irmãos, cunhados, cunhadas e sobrinhos agradecem a todas as pessoas que acompanharam os restos mortaes de seu dilecto esposo, pae, avô e tio MANOEL LOURENÇO MARTINS e de novo convidam para assistirem á missa de setimo dia, amanhã, ás 9 horas, na egreja de S. Francisco de Paula. Desde já se confessam agradecidos. (M 7302)

Orminda Iracema Carneiro da Cunha

Alberto Gloucester Cunha e Branca Gloucester Cunha e parentes participam aos parentes e amigos o fallecimento de sua idolatrada mãe D. ORMINDA IRACEMA CARNEIRO DA CUNHA, occorrido hontem, e que o seu enterro sairá hoje, ás 10 horas, [illegible] para o cemiterio de S. João Baptista. (M 7420)

Pasquale Barberis

Alfredo Maragliano, Clotilde Maragliano Clerici Belo, Aurea Maragliano Malaguti e Heitor Malaguti convidam os parentes e amigos para assistirem á missa [illegible] do corrente, ás 9 ½ horas, na egreja [illegible] de Paula, pelo eterno descanso de seu pae e sogro PASQUALE BARBERIS. (M 7389)

Commendador José Rubim de Carvalho Guimarães

A Companhia "Port of Pará" cumpre o doloroso dever de convidar os amigos do seu consultor technico commendador JOSÉ RUBIM DE CARVALHO GUIMARÃES para a missa que por intenção de sua alma manda rezar na cathedral da Candelaria, amanhã, quinta-feira, 5 do corrente, ás 9 horas da manhã, e antecipa os seus agradecimentos aos que comparecerem a esse acto de religião e caridade christã. Rio de Janeiro, 4 de janeiro de 1922. (M 7325)

Viuva Adelé Gelardi

Miguel Gelardi, Maria Gelardi, Hetcho Gelardi, José Gelardi, José Gelardi, Cecilia Gelardi e esposos e filhos, agradecem as homenagens prestadas á sua inesquecivel mãe, sogra e avó a VIUVA ADELÉ GELARDI e convidam para a missa que mandam rezar amanhã, ás 9 horas, na egreja [illegible] antecipadamente agradecem. (M 7339)

PHARMACIA

Compra-se uma afreguezada. Negocio serio e urgente. Cartas a P. C. M. (M 6853)

GUARDAS LIVROS

Diplomados — Cursos officiaes para contadores — Avenida Rio Branco n. 101 — Instituto Commercial. (8398)

BOM EMPREGO

Só se obtem sendo diplomado pelo Instituto Commercial. Avenida Rio Branco n. 101. (8398)

Pedicura e Manicura

MME. BLANCA

Attende a senhoras e cavalheiros — Gonçalves Dias 62, sobrado, por cima da casa de brinquedos ao Papae Noel. Phone Central 1406. (M 7500)

CARPINTARIA

Vende-se uma bem montada com machinas aperfeiçoadas; para ver e tratar na rua S. Pedro n. 289, das 4 horas da tarde em deante. (M 7499)

VENDE-SE

uma installação completa para fazer macarrão, prensa, seccador, chapas e sobresalentes; tambem um motor electrico de 12 H. P., moinho para fubá e peneira, eixos, polias, etc. — Johnson — Caixa Postal n. 1483. (M 7494)

Automovel Dodge

Vende-se de particular, perfeito estado, sete logares. Rua José Bonifacio n. 110, Nictheroy, das 11 ás 13 horas e das 17 horas em deante. (M 7491)

TRASPASSA-SE

o contrato de uma casa na rua de São José, proximo á Avenida, com uma grande loja e dois andares. Trata-se á Avenida Passos n. 54, joalheria, das 11 ás 12 horas. (M 7488)

Bar e Restaurante

Vende-se em uma das principaes praias do Rio, bom contrato e aluguel modico. Preço de occasião. Tratar com Contrucci, á rua Tobias Barreto 47, loja. (M 7469)

MOTO HARLEY

Ultimo typo, com sid-car, duplo, completamente novo, por preço de occasião, vende-se. Casa MOTOCYCLE, Avenida Salvador de Sá n. 187. (M 7470)

MOTOCYCLETTAS

SID-CARS

Stock permanente a todos os preços. Casa MOTOCYCLE — Avenida Salvador de Sá ns. 187 e 189. (M 7471)

APROVEITEM

Ternos de linho Taylor e Palm-Beach de primeira ordem, sob medida, por preços excepcionaes. Rua Maranguape n. 32, sobrado, Lapa, alfaiataria. (M 7479)

BARBEIRO

Vende-se um salão ou admitte-se um socio. Informações no salão Nicola — Galeria Cruzeiro, com o sr. Aurelio. (M 7483)

Cofres desde 1$666 rs.

Por dia e dahi para cima, temos de todos os tamanhos, sem augmento de preço, a não ser os juros do dinheiro. Actualmente só fazemos negocios directos, por estarem os preços reduzidos, por isso não damos commissão. Rua S. Pedro n. 198, Rio. Empresa Universal de Cofres. (M 7462)

Cofres baratissimos

De 100$000 para cima, temos alguns de segunda mão, a preços de occasião. Rua de S. Pedro n. 198, Rio. (M 7462)

Cofres — Villa Nova

de Gaya, de todos os tamanhos. Offerecemos prospectos com as explicações. Rua S. Pedro n. 198, Rio. (M 7463)

COFRES MILNERS

De todos os tamanhos. Offerecemos prospectos com explicações, á rua de S. Pedro n. 198 — Rio. (M 7464)

MODAS

ATÉ O DIA 10 DO CORRENTE

Madame Yvonne Marie, embarcando no dia 14 para a Europa, liquida o seu magnifico sortimento de artigos finos para senhoras. Alguns preços excepcionaes: meias de seda brancas, pretas, cinza, marron, etc., a 3$800 o par. Lindos vestidos de LINGERIE allemã, muito originaes, em FILÓ, VOILE, etamine, etc., desde 45$. Vestidos de seda confeccionados em Paris, especiaes para verão, desde 90$. Lindissimos vestidos de CREPE DA CHINA, TAFFETAS, crepe GEORGETTE, RADIUM, SETIM, charmeuse, etc., desde 100$. Blusões de TRICOT DE SEDA a 65$, saias de TRICOT DE SEDA a 55$. Manteaux de TRICOT DE SEDA 450$. Delicadissimas almofadas e coxins, artigos de couro, perfumarias, etc. Tudo será vendido com um ABATIMENTO REAL de 50 %. Vende-se egualmente numerosos guarda-roupas, balcões, mezas, etc. Rua Uruguayana n. 72, sobrado. Entrada pela CASA DA ONÇA. (M 7.444)

Pensão Alhambra

A 10 METROS DO MAR

Arejados aposentos e appartamentos, para familias ou cavalheiros de respeito. Optimo cozinheiro e impeccavel serviço. Jardim, garage, etc. Casal desde 400$. S. Vergueiro 80 a 86. (M 6835)

OCCASIÃO

Vendem-se no Estado do Rio duas boas propriedades para crear e cultivar, contendo boa casa, gado, creadores activos e mattos para lenha. Informações: Avenida Central 9, com o sr. Branco. (M 6829)

SALA

Precisa-se para descanso com entrada independente, em ruas transversaes do Cattete, Botafogo ou Santa Thereza. Cartas para este jornal ao sr. José Pinto. (M 6839)

"Casa Progresso"

Vende-se livre e desembaraçado o negocio de concertos de pneus e camaras de ar e tambem vende-se o contrato da mesma. Avenida Mem de Sá 303. Telephone Central n. 5.444. (M 6840)

Colletes de homem

Senhora que deseja aprender a fazer colletes de homem, offerece em troca de lições casa e comida. Quem estiver nas condições, queira dirigir-se á rua Senhor dos Passos n. 4, 2º andar. (M 6849)

Trilhos Decauville

Vende-se typo 7 kilos com parafusos, talas, dormentes; castanhas, material novo, metro de linha completa 8$000. Rua General Camara — Edificio da Bolsa, sala 12, com João de Oliveira. (M 6851)

GRATIDÃO

Rio, 16 de maio de 1918 — Soffrendo durante alguns annos de uma pertinaz tosse, com rouquidão, escarros com sangue, dôres nas costas, fastio e suores nocturnos, fiz uso do PEITORAL ROUSSELET, e obtive completa cura com poucos frascos. Persuadido da acção infallivel deste prodigioso remedio, torno publico, sem constrangimento algum e com sincero reconhecimento firmo-me, Mauricio S. de Souza. (6909)

Pensão Washington

Alugam-se luxuosos quartos a familias e cavalheiros, com cozinha de primeira ordem, em centro de grande jardim. Rua das Laranjeiras n. 222. (M 6812)

CASA MOBILADA

Aluga-se uma excellente casa mobilada com luxo e conforto, para familia de tratamento. Para ver e tratar das 2 ás 5 horas, na Praia Botafogo n. 304. (M 6827)

Salvador de Sá

Aluga-se um magnifico predio novo com porão habitavel e dois andares, com 15 quartos, banheiros, aquecedor a gaz, com todos os requisitos da hygiene e installações modernas. As chaves estão na rua Marquez de Sapucahy 340, onde se trata com o proprietario. (M 6750)

Casa em Copacabana

Aluga-se mobilada, por tres mezes, a confortavel casa da rua Constante Ramos 24, proximo dos banhos de mar. (M 6813)

Crepe "Georgette"

Côres moda, Córte, 75$000!
Voil de seda, lindas côres, Córte, 36$000!
Córte de Organdy, suisso, a 27$000.
60, URUGUAYANA, 62 (8498)

ONDULADOR

Ondulações "Marcel", só a domicilio. Chamados pelo telephone Norte n. 156. (M 6761)

CALLISTA

A. Pereira, especialista em unhas encravadas. Attende a chamados pelo telephone Norte 921. Preço: 5$000. (M 7461)

Motor de 1|4, G. E.

O leiloeiro Pimenta venderá em leilão, quarta-feira, ás 2 horas, em seu armazem, á rua Buenos Aires 113, superior motor electrico G. E., de 1|4 de força, assim como machinas tico-tico, pequeno banco de carpinteiro e muitas ferramentas finas americanas. (M 7259)

MENSAGEIRO

Vende-se a quem tenha o mesmo negocio. Informações á rua da Carioca n. 4. (M 6788)

DOMINGOS MAIA & C.ª

Aniagem, Algodão e Barbante. Saccos novos e usados para Café e cereaes. Rua de S. Bento 5. Phone N. 2688. End. Telegr. MAIA. (8497)

SOCIO

Precisa-se um com capital de 5:000$. Productos pharmaceuticos. Pinheiro Alves — Caixa do Correio 2088. (M 6763)

Industria privilegiada

Traspassa-se ou acceita-se um socio com pouco capital, para desenvolvimento desta industria ainda não existente no Brasil, de grande e immediato consumo, garantindo um lucro superior a 50 %, negocio directo. Mais informações á rua Conde Leopoldina n. 48, S. Christovão, com o sr. Henrique, das 10 ás 17 horas. (M 6768)

Capital bem empregado

Vende-se por cinco contos e quinhentos um predio bem conservado com chacara. Rende 100$000 mensaes e está alugado por contrato. O proprietario retira-se breve desta capital. Tratar á rua da Carioca 43, 1º andar, das 2 ás 4. (M 6775)

Collar de perolas

Vende-se um collar de perolas, particular, á rua Sorocaba 40, Botafogo. (M 6776)

CASA VASIA

Vende-se ou aluga-se a esplendida casa da travessa do Navarro n. 124 — Catumby. — em centro de grande terreno, com cinco quartos, etc. Trata-se na rua do Rosario n. 69, sobrado, com Leopoldo. (8653)

Quaesquer injecções

Doutorando em medicina, com grande pratica, applica a domicilio e no consultorio por preços reduzidos. Telephonar Central n. 1127. (M 6996)

Exames de 2ª epoca

Aulas de mathematica, pelo professor Cecil Thiré, do Collegio Pedro II. Diariamente das 2 ás 4 horas á rua do Carmo n. 71, 2º andar. (M 6816)

Clinica de Senhoras

Tratamento rapido das molestias do utero; nos casos indicados evita a gravidez, por processo seguro e sem prejudicar a saude. Dr. Cesar Esteves, rua Sete de Setembro n. 186, das 9 ás 11 e das 13 ás 16. (M 6751)

Cuidados da pelle

Sardas, pannos e manchas da pelle tiram se facilmente com

EPHELICIDA

Loção perfumada

indispensavel a toilette chic

A' venda em todas as pharmacias, Drogarias e Perfumarias—Representante Geral para o Br. — Ricardo M. Zeising—R. V. Inhaúma, 56 — telephone 3736 Norte — Telegramma : Zeising. (3859)

MOLESTIAS NERVOSAS

Neurasthenia, nevralgias, dôres de cabeça, hysteria, insomnia, fraqueza de forças por excesso de trabalho ou de prazer, por preoccupações de negocios ou desgostos, são curadas com grande exito com os Banhos de Electricidade Estatica e os banhos Hydro-Electricos.

Estas applicações inteiramente inoffensivas, produzem sobre o systema nervoso uma acção efficaz e duradoura, restituindo ao doente a calma, o somno e o bem estar. —:— Gabinete de electricidade medica do DR. NEVES DA ROCHA. — 90, Avenida Rio Branco, n. 90 — Das 12 da manhã ás 4 da tarde —:— Rio de Janeiro. (M 6830)

Gabinete Dentario

Vende-se novo, em bom ponto, por 4:000$000. Informação Cattete, Casa Cirio. (M 7442)

Pensão Diamantina

Uma das mais acreditadas como centro familiar, aluga aposentos a pessoas de familias respeitaveis e cavalheiros de fino trato. Rua Haddock Lobo n. 417. (M 7280)

COMMERCIO

Rio, 4 de janeiro de 1922.

NOTAS DO DIA

Hoje, ás 2 horas da tarde, deverá realizar-se a assembléa da Companhia Melhoramentos da Ilha do Governador.

Na Estrada de Ferro Oeste de Minas termina hoje, á 1 hora da tarde, o prazo para o recebimento de propostas para o fornecimento de materiaes de pintura.

Hoje, ás 2 horas da tarde, deverão reunir-se os credores da fallencia de F. A. Carvalho & C.; ás 2 1/4, os da de M. A. Bastos, e ás 2 1/2, os da de Martinez & Macedo.

A Escola de Engenharia de Porto Alegre inicia hoje o pagamento dos juros de suas obrigações (debentures).

ASSEMBLÉAS

ANNUNCIADAS

Banco Auxiliar do Commercio, dia 6, ás 3 horas da tarde.

CONCORRENCIAS

ANNUNCIADAS

Almoxarifado Geral da Prefeitura, para o fornecimento de 5.000 caixas de gazolina, dia 5, á 1 hora da tarde.

Estrada de Ferro Oeste de Minas, para o fornecimento de diversos materiaes, dia 5, á 1 hora da tarde.

Estrada de Ferro Central do Brasil, para o fornecimento de dormentes de bitola larga, de madeira de lei, dia 5, á 1 hora da tarde.

Directoria Geral de Obras e Viação da Prefeitura, para o calçamento a parallelipipedos, sobre base de macadame, da rua Bethencourt, no districto do Andarahy, dia 5, ás 2 horas da tarde.

Estrada de Ferro Central do Brasil, para o serviço de carretos da intendencia, dia 7, á 1 hora da tarde.

Estrada de Ferro Oeste de Minas, para o fornecimento de artigos de electricidade, dia 7, á 1 hora da tarde.

Inspectoria de Mattas, Jardins, Caça e Pesca, para o arrendamento do restaurante da Quinta da Boa Vista, dia 7, á 1 hora da tarde.

Collegio Militar do Rio de Janeiro, para o serviço de lavagem e engommagem de roupa dos alumnos, dia 9, á 1 hora da tarde.

Estrada de Ferro Oeste de Minas, para o fornecimento de oleo, estopa e sebo, dia 9, á 1 hora da tarde.

Estrada de Ferro Central do Brasil, para a venda de escolhas das escorias de carvão das locomotivas, em 1922, dia 9, á 1 hora da tarde.

Estrada de Ferro Central do Brasil, para a venda de papeis e cartões velhos, dia 10, á 1 hora da tarde.

Collegio Militar do Rio de Janeiro, para a lavagem e engommagem da roupa dos alumnos, dia 9, á 1 hora da tarde.

Directoria Geral de Obras e Viação da Prefeitura, para o calçamento a parallelipipedos, sobre base de macadame da avenida Rodrigues Alves, no trecho fronteiro ao armazem n. 12, dia 4, ás 2 horas da tarde.

Escola do Estado Maior, para fornecimento de artigos de expediente, forragem, alimentação preparada, e outros artigos, dia 10, ás 10 horas.

Laboratorio Chimico e Pharmaceutico Militar, para o fornecimento de medicamentos, drogas, etc., dia 10, á 1 hora da tarde.

Ministerio da Justiça e Negocios Interiores, para o fornecimento dos artigos constantes dos grupos 1 a 18, dia 12, á 1 hora da tarde.

Estrada de Ferro Central do Brasil, para o fornecimento de material electrico, dia 14, á 1 hora da tarde.

Commissão Executiva do Centenario, para o serviço de transporte de passageiros, no recinto da exposição, em carrinhos japonezes, dia 14, ás 2 horas da tarde.

REUNIÃO DE CREDORES

Fallencia de Pedro Jano, dia 6, á 1 hora da tarde.

Credores de Herman Lundgrem Junior, dia 7, ás 2 horas da tarde.

Fallencia de Alipio Valguéredo, dia 8, á 1 hora da tarde.

Fallencia de Huon & C., dia 8, ao meio-dia.

Fallencia da The Red Star Company, dia 12, ás 2 horas da tarde.

TRANSFERENCIAS

SUSPENSAS

Companhia Mineira de Lacticinios, até ao inicio do pagamento do dividendo.

Banco Portuguez do Brasil, do dia 26 até o pagamento do dividendo.

Banco Mercantil do Rio de Janeiro, até ser iniciado o pagamento do dividendo.

Banco do Commercio, do dia 27 até ao inicio do pagamento do dividendo.

Banco do Brasil, do dia 31 até ao pagamento do dividendo.

PAGAMENTOS

ANNUNCIADOS

Hoje — Escola de Engenharia de Porto Alegre, juros.

Dia 5 — Companhia Docas da Bahia juros.

Dia 5 — Companhia Ideal de Armazens Geraes, dividendo de 4$000.

Dia 5 — Sociedade Propagadora das "Bellas Artes", juros.

Dia 5 — Companhia Industrial Itacolomy, juros.

Dia 9 — Companhia de Seguros Argos Fluminense, dividendo de...... 50$000.

Dia 10 — Empresa de Terras e Colonização, dividendo de 500 réis.

Dia 15 — Companhia de Seguros União dos Proprietarios, dividendo de 6$000.

VENDAS JUDICIAES

Hoje — Corretor Orozimbo Muniz Barreto, 13 apolices Uniformizadas, de 1:000$, 17 ditas do Estado de Minas Geraes, de 1:000$, e 39 ditas do Estado do Rio de Janeiro, de 100$000, 4 %.

CAMBIO

Ainda hontem, no inicio dos trabalhos, encontrámos este mercado em condições estaveis, com o Banco do Brasil sacando de 7 3/8 a 8 d. e os demais a 7 5/16 e 7 11/32 d.

As letras de cobertura eram cotadas a 7 13/32 d.

Os negocios conhecidos foram regulares, fechando o mercado em posição fraca, com quasi todos os bancos estrangeiros fornecendo cambiaes a 7 5/16 d.

O papel particular era adquirido a 7 3/8 d.

TABELLA DOS BANCOS

	90 d/v.	
Londres	7 5/16 a	8 d.
	(32$820)—(30$000)	
Paris	$633 a	$639
Nova York	—	7$740

	A' VISTA	
Londres	7 3/16 a	7 1/4
	(33$391)—(33$103)	
Paris	$632 a	$642
Nova York	7$850 a	7$940
Canadá	—	7$500
Hespanha	1$185 a	1$205
Portugal	$620 a	$650
Italia	$340 a	$348
Belgica	$606 a	$620
Hamburgo	$043 1/2 a	$048
Rumania	$075 a	$090
Japão (yen)	3$810 a	3$850
Austria	—	$005
Syria	$643 a	$648
Buenos Aires (peso, ouro)	6$050 a	6$080
Buenos Aires (peso, papel)	2$660 a	2$690
Montevidéo	5$760 a	5$900
Hollanda (florim)	2$900 a	3$000
Vales, café	$638 a	$640
Dinamarca	—	1$600
Noruega	1$280 a	1$299
Suecia	2$000 a	2$020
Suissa	1$540 e	1$575
Beyrouth	—	7 3/16
Vales ouro, por 1$	—	4$320

CABO

Londres	7 1/8 a	7 3/16
Nova York	7$900 a	8$000
Canadá	—	7$600
Portugal	—	$640
Hollanda (florim)	—	3$035
Hespanha	1$191 a	1$200
Noruega	—	—
Dinamarca	—	—
Suissa	1$550 a	1$565
Hamburgo	—	$043 1/2
Paris	$640 a	$645
Buenos Aires (peso, ouro)	—	—
Buenos Aires (peso, papel)	—	2$665
Italia	$343 a	$344
Suecia	—	—
Belgica	$616 a	$620

CURSO OFFICIAL DO CAMBIO

Sobre Londres	7 3/32	7 35/64
" Paris	$634	$637
" Montevidéo	—	5$800
" Nova York	—	7$850
" Hespanha	—	1$193
" Italia	—	$343
" Portugal (escudos)	—	$630
" Palestina	—	—
" Syria	—	—
" China	—	—
" Suissa	—	1$552
" Japão (yen)	—	3$820
" Hamburgo	—	$043
" Buenos Aires (peso ouro)	—	6$080
" Buenos Aires (peso papel)	—	2$673
" Hollanda (florim)	—	2$977
" Suecia	—	2$010
" Dinamarca	—	1$665
" Beyrouth	—	—
" Rumania (lei)	—	$075
" Austria (corôas)	—	$005
" Canadá	—	—
Reservas:		
Caixa matriz	7 5/16 a	8 d.
Bancario	7 11/32	
Moedas:		
Soberanos	—	—
Libras (papel)	—	—
Francos (papel)	—	—
Francos (ouro)	—	—
Dollars (papel)	—	—
Liras (papel)	—	$360
Peso argentino (papel)	—	2$700
Peso uruguayo (papel)	—	—

Ouro nacional (moeda de 20$)	—	—
Marcos (papel)	—	—
Franco belga (papel)	—	—
Marcos (papel)	—	—
Corôas austriacas (ouro)	—	—
Pesetas (papel)	—	—
Escudos (papel)	—	—

CAFÉ
EDUARDO ARAUJO & C.ia
PRESTAM AS MELHORES CONTAS
RUA MUNICIPAL, 28, RIO (9914)

MOVIMENTO DO CAFÉ

SANTOS

Dia 2:

	Saccas
Entradas	29.986
Desde 1º	—
Média	—
Desde 1º de julho	4.380.024
Saidas	—
Existencia	3.106.891
Preço: typo 4	17$300
Posição do mercado:	calmo.

RIO

Pauta, 1$376

Entradas em 2:

	Saccas
E. F. Central	2.500
E. F. Leopoldina	10.492
Barra a dentro	—
Cabotagem	—
Total	12.992
Desde 1º	—
Média	—
Desde 1º de julho	2.290.375
Média	11.770
Embarques em 2:	
Estados Unidos	—
Europa	1.150
Cabotagem	750
Pacifico	—
Rio da Prata	1.604
Total	3.504
Desde 1º	—
Desde 1º de julho	1.628.645
Existencia em 3	1.757.242

O mercado desse producto abriu, ainda hontem, em calma, com regular numero de lotes na taboa e alguma procura. Nas primeiras horas foram registradas vendas de 3.948 saccas, na base de 19$800, a arroba, pelo typo 7.

A' tarde, foram realizados negocios de mais 1.085 saccas, ao mesmo preço da manhã, fechando o mercado em posição inalterada.

A Bolsa de Nova York abriu com 3 a 6 pontos de alta e a intermediaria com 2 a 4 de baixa.

Passaram por Jundiahy 31.000 saccas.

Por cabotagem e barra a dentro não houve entradas.

COTAÇÕES

	Americanos
Typo 3	22$600
Typo 4	21$900
Typo 5	21$100
Typo 6	20$300
Typo 7	19$800
Typo 8	19$000
Typo 9	18$200

ROCHA FARIA & Cia.

End. Tel. — ROCHAFARIA
Escriptorio: Rua Buenos Aires, 160, 1º andar. Telephone 2.254, Norte
Armazem: RUA DA SAUDE, 333.
Telephone 3.035, Norte. Caixa postal 716
— Codigo telegr.: RIBEIRO —

Preços por 15 kilos:

Typo 2	23$600 a	24$100
" 3	22$600 a	23$100
" 4	21$600 a	22$100
" 5	21$100 a	21$600
" 6	20$600 a	21$100
" 7	19$800 a	20$200
" 8	19$200 a	19$700
" 9	19$000 a	19$300

Informações: mercado CALMO.

ASSUCAR

O mercado do assucar regulou, hontem, quasi paralysado, sem maior movimento e com os preços mais ou menos nominaes, devido á falta de procura. Os vendedores declararam o mercado sustentado.

MOVIMENTO DO MERCADO

	Saccos
Stock anterior	246.885
Entradas:	
De Campos	1.660
Da Parahyba	1.500
Do Maceió	3.689
De Sergipe	3.890
De Pernambuco	4.200
Da Bahia	800
Total	15.739
Desde 1º	15.739
Saidas	2.284
Desde 1º	2.284
Stock hontem á tarde	260.140

COTAÇÕES

	Por kilo
Mascavo	$350 a $400
Idem 3ª sorte usina	Nominal
Demerara	Não ha
2º jacto	Nominal
Mascavinho	$400 a $430
Branco, crystal	$350 a $400
	Nominal

BARBOZA, ALBUQUERQUE & COMP.

Secção de café

Dispondo de ARMAZENS GERAES Recebem café e adeantam sobre conhecimentos

COBRANDO ARMAZENS E CORRETAGENS

Caixa n. 622 — Rua do Rosario n. 101

—:— Cotações 15 kilos —:—

Typos	Sul e oeste de Minas	Outras Procedencias
2	25$533 a 25$737	24$001 a 24$205
3	24$818 a 25$023	23$286 a 23$491
4	23$797 a 24$001	22$571 a 22$776
5	22$776 a 22$980	21$734 a 21$939
6	21$734 a 21$959	20$937 a 21$141
7	20$733 a 20$937	20$427 a 20$631
8	19$916 a 20$120	19$610 a 19$814
9	19$099 a 19$303	18$792 a 18$997

Informações: mercado ESTAVEL.

Collocamos cafés a chegar mediante amostras. — Sabino De Robertis, encarregado.

TOUCINHO

Commum	15$000 a 15$500
De fumeiro	28$100 a 28$200

FUBÁS

De milho	Por 50 kilos
Especial	16$000 a 17$000
De arroz	33$000 a 34$000
Fino	18$500 a 19$000
Commum	12$400 a 13$500
Mimoso	23$000 a 24$000

ALGODÃO

Funccionou o mercado do algodão, ainda hontem, bem collocado e firme, mas sem alteração nos preços. O movimento de entregas foi moderado, mas as entradas accusaram regular desenvolvimento.

MOVIMENTO DO MERCADO

	Fardos
Stock anterior	18.410
De Natal	195
De Penedo	380
De Maceió	400
Do Ceará	886
De Pernambuco	730
Da Parahyba	850
Do Pará	36
De Sergipe	105
Total	3.492
Desde 1º	3.492
Saidas	342
Desde 1º	342
Stock hontem á tarde	21.560

COTAÇÕES

Sertões	28$000 a 29$000
Primeiras sortes	27$000 a 28$000
Mediano	23$000 a 24$000
Paulista	Nominal

Pinto, Lopes & C.

Escriptorio: r. General Camara, 43 — Rio. Armazem: r. Coronel Pedro Alves, 96.

EXPORTADORES e COMMISSARIOS de CAFÉ.

A' PRAÇA

PINTO, LOPES & CIA. communicam que transferiram o seu escriptorio, da rua dos Benedictinos n. 25, para a RUA GENERAL CAMARA N. 43, sobrado, onde continuam ao inteiro dispôr dos seus amigos desta Praça e do Interior.

Rio de Janeiro, 3 de janeiro de 1922.

PINTO, LOPES & CIA.

MAMONA

Oleos	Por kilo
Em caroço, kilo	$450
De mamona	1$000
De algodão	1$300
De côco	2$000

FARINHA DE TRIGO

Cotações	Por 44 kilos
1ª qualidade	32$000 a 32$800
2ª qualidade	30$500 a 30$700
3ª qualidade	29$500 a 29$700

BOLSA

Tivemos o mercado de titulos, hontem, ainda sem maior actividade, com um numero limitado de papeis em trabalhos. Cotaram-se as apolices da União mais firmes e sem interesse as demais, como estaduaes e municipaes. Os outros titulos em evidencia eram em pequeno numero, os quaes ficaram, apezar dessa circumstancia mal collocados.

VENDAS

Apolices:

Uniformizadas, de 500$, 3, a	750$000
Ditas de 1:000$, 1, 1, 1, 2, 2, 3, 5, 5, 5, 8, 9, 35, 35, 35, a	770$000
Diversas Emissões, de réis 1:000$, nom., 1, 9, 5, 20, 26, a	765$000
Ditas de 1920, port., 25, 5, 10, 17, a	735$000
Ditas de 1921, port., 1, a	735$000
Municipaes, de 1917, port., 6, 34, a	160$000
Ditas decreto 1.535, port., 200, a	170$000
E. do Rio (Popular), 48, a	95$000
Ditas idem, 7, 14, a	95$500
Companhias:	
Loterias N. do Brasil, 100, a	24$000
Docas de Santos, nom., 16, a	434$000
Debentures:	
Tecidos Magéense, 16, a	181$000
Mercado Municipal, 2, a	204$000

OFFERTAS

Apolices	V.	C.
Uniformizadas, de 1:000$	—	770$000
Div. emissões, de 1:000$	775$000	773$000
Ditas de 1917, portador	—	735$000
Ditas de 1921	—	734$000
Ditas de 1920, portador	736$000	734$000
O. do Porto	—	780$000
Obrig. do Thesouro	1:000$000	—
E. do Rio (Popular)	96$000	95$000
... 500$000, nominaes	450$000	—
Ditas portador	—	440$000
... do Rio Grande do Sul, de 1:000$	—	950$000
Ditas nom.	964$000	—
Municip. de 1906 portador	—	174$000
Ditas idem, nom.	—	176$000
Ditas de 1917	—	161$000
Ditas idem, nom.	175$000	—
Ditas de 1914	—	164$000
Ditas nom.	170$000	—
Ditas de 1h. 20	—	364$000
Ditas nom.	—	338$000
Ditas de 1920, portador	158$000	155$000
Ditas do ... port. (Decreto n. 1.535)	—	169$500
Ditas (Decreto n. 1.535)	170$000	160$000
... Nictheroy	77$000	76$000
... anno	—	76$000
Ditas de Uberaba	83$000	80$000
Ditas de Valença	—	68$000
Ditas do Bello Horizonte	180$000	—
Bancos:		
... do Brasil	—	—
Ditas, nom.	—	—
Brasil	280$000	275$000
Lavoura	88$000	79$000
Commercial	—	—
Mercantil	320$000	290$000
Nacional Brasileiro	—	215$000
Commercio	—	—
C. de Seguros:		
Previsora Riograndense	500$000	—
Indemnizadora	150$000	—
Minerva	30$000	—
Integridade	—	48$000
... de E. Ferro:		
... S. ...	87$000	85$000
Victoria a Minas	—	40$000
... de Tecidos:		
Magéense	90$000	—
America Fabril	262$000	252$000
Corcovado	138$000	130$000
Alliança	250$000	230$000
Petropolitana	—	240$000
Progresso Industrial	—	185$000
Confiança	185$000	—
Diversas:		
Docas de Santos	—	—
Ditas nom.	436$000	—
... e Colonização	15$000	—
Predial e de Saneamento	55$000	48$000
Metallurgica	—	250$000
Melh. da Ilha do Governador	—	250$000
Docas da Bahia	48$000	40$000
Mercado Municipal	110$000	—
Diamantifera	—	4$000
Melh. no Maranhão	90$000	—
Loterias N. do Brasil	26$000	24$000
Carbonifera de Araranguá	—	21$000
Debentures:		
Docas de Santos	—	192$000
Ind. Santa Fé	—	200$000
Mercado Municipal	—	204$000
Tecidos Magéense	163$000	—
America Fabril	197$000	190$000
Conf. Industrial	190$000	—
Tecidos Corcovado	190$000	—
Progresso Industrial	—	183$000
Casa Arens	—	200$000
Manuf. Fluminense	—	160$000
Cerv. Brahma	—	204$000
C. Rural Internacional	180$000	—

RENDAS PUBLICAS

Recebedoria do Minas

Arrecadação do dia 3	73:156$500
De 1 a 3	131:359$100
Em egual periodo do anno passado	36:265$800

EXPEDIENTE DA ALFANDEGA

Esta repartição arrecadou, hontem, a importancia de 176:865$036 de renda, sendo 81:663$453 em ouro e em papel 95:201$583.

Do 1 a 3 do corrente foram arrecadados 234:236$841.

Em egual periodo do anno passado foram arrecadados 232:330$655, sendo a differença para mais, no corrente anno, de 1:896$186.

—:— A' consideração do ministro da Fazenda foi submettido um requerimento em que os proprietarios do engenho de assucar denominado "Mineiros", Chrysostomo & Carneiro, pedem isenção de direitos para materiaes que importaram para os trabalhos do mesmo, em março do anno passado, pelo vapor "Virgil".

—:— Foi remettida ao Thesouro, para o devido pagamento, uma conta de J. de Castro Ramos, de materiaes fornecidos á guarda-móris, durante o mez passado, na importancia de réis 45:000$000.

— Movimento do Cáes do Porto — Embarcações atracadas aos armazens, em 3 do corrente:

Vapor dinamarquez "Kotonia", armazem 2; vapor inglez "Phidias", armazem 5; vapor nacional "Sumaré" e hiate nacional "Alcyde", armazem 6; vapor norueguez "Waldemar Skogland", armazem 7; vapor nacional "Flamengo", armazem 8; chatas diversas c/c do "Carolina", armazem 9; vapor nacional "Philadelphia", pateo 10; pontão nacional "Corumbá", armazem 10; vapor portuguez "Itambano", armazem 11; vapor nacional "Caxias", armazem 16, e vapor allemão "Hilde Hugo Stinnes", armazem 17.

MOVIMENTO DO PORTO

ENTRADAS DO DIA 3

De Genova, o paquete francez "Formosa", com 2.715 toneladas; carga: varios generos á Companhia Commercial Maritima. Passageiros em 1ª classe: Odwaldo Avila e Elmano Rocha; mais oito passageiros em 2ª classe e seis em 3ª. Em transito, 892 passageiros.

SAIDAS DO DIA 3

Para Nova York e escs., o vapor norueguez "Waldemar Skogland".

Para Buenos Aires, o paquete allemão "Hannover".

Para Porto Alegre e escs., o paquete nacional "Itapoam".

Para Buenos Aires e escs., o paquete francez "Formosa".

MARITIMAS

VAPORES ESPERADOS

Rio da Prata, "Ré d'Italia"	4
Bremen e escs., "Bremerhaven"	4
Rio da Prata e escs., "Aurigny"	4
Bordeaux e escs., "Garonna"	4
Londres e escs., "Highland Piper"	4
Portos do sul, "Campeiro"	4
Genova e escs., "Macapá"	4
Rio da Prata, "Mendoza"	4
Nova York, "Huron"	5
Portos do norte, "Rio de Janeiro"	6
Japão e escs., "Mexico Maru"	7
Rio da Prata, "Principessa Mafalda"	8
Rio da Prata "Aeolus"	8
Liverpool e escs., "Orita"	10
Rio da Prata, "Almanzora"	11
Portos do norte, "Pará"	11
Rio da Prata, "Principe di Udine"	11
Portos do sul, "Natal"	12
Rio da Prata, "Zeelandia"	12
Bordeaux e escs., "Massilia"	12
Portos do norte, "Victoria"	13
Rio da Prata, "Vasari"	14
Hamburgo e escs., "Piccone"	14
Rio da Prata, "Città d'Aosta"	15

VAPORES A SAHIR

Santos e Montevidéo, "Hilde Hugo Stinnes"	4
Hamburgo e escs., "Avaré"	4
Rio da Prata e escs., "Garonna"	4
Pernambuco e escs., "Commandatuba"	4
Rio da Prata e escs., "Highland Piper"	4
Rio Grande e escs., "Bahia"	4
Pará e escs., "Ceará"	4
Genova e escs., "Ré d'Italia"	4
Liverpool e escs., "Barbacena"	4
Havre e escs., "Aurigny"	4
Cabedello e escs., "Campeiro"	5
Recife e escs., "Itauba"	5
Porto Alegre e escs., "Itapema"	5
Ceará e escs., "Minas Geraes"	5
Londres, "Nariva"	5
Tutoya e escs., "Piauhy"	5
Ponta d'Areia e escs., "Sumaré"	5
Santos e Aracajú "Itaquí"	5
Rio da Prata e escs., "Goyaz"	6
Rio da Prata e escs., "Huron"	6
Genova e escs., "Mendoza"	6
Montevidéo e escs., "Ruy Barbosa"	7
Rio da Prata e escs., "Mexico Maru"	7
Santos, "Philadelphia"	7
Porto Alegre e escs., "Itatinga"	7
Mossoró e escs., "Itaberá"	7
Porto Alegre e escs., "Capivary"	7
Rio da Prata, "Aeolus"	8
Recife e escs., "Assú"	8
Bahia e escs., "Prudente de Moraes"	8
Genova e escs., "Principessa Mafalda"	8
Pelotas e escs., "Itapacy"	8
Porto Alegre e escs., "Itagiba"	8
Porto Alegre e escs., "Itacolomy"	9
Galveston e escs., "Tapajós"	9
Pará e escs., "Mocury"	9
Manáos e escs., "João Alfredo"	10
Nova Orleans e escs., "Pelotas"	10
Hamburgo e escs., "Aracajú"	10
Rio da Prata e escs., "Orita"	10
Aracajú e escs., "Itaperuna"	10
Genova e escs., "Principe di Udine"	11
Southampton e escs., "Almanzora"	11
Amsterdam e escs., "Zeelandia"	12
Santos, "Rio de Janeiro"	12
Rio da Prata e escs., "Massilia"	13
Japão e escs., "Seattle Maru"	14
Nova York e escs., "Vasari"	14
Porto Alegre e escs., "Pyrineus"	14

PILULAS VIRTUOSAS

Curam em poucos dias a molestia do estomago, figado ou intestinos. Estas pilulas além de tonicas são indicadas nas dyspepsias, peso do estomago, molestias do figado, enxaquecas, flatulencias, mão estar, etc. São um poderoso digestivo e regularisador das secreções gastro-intestinaes. A' venda em todas as pharmacias. Vidro 2$000. Deposito: Drogaria VICTOR RUFFIER & Comp.; rua S. Pedro 128 — Rio de Janeiro. (4894)

OURO

Joias com brilhantes e pedras, platina, prata, compram-se; quem melhor paga é na rua Buenos Aires n. 216, officina de ourives e lapidação. (M 6542)

CASA

Aluga-se por contrato a esplendida casa, com garage, da rua Professor Gabizo n. 295; ver e tratar na mesma, das 12 ás 16 horas. (M 6550)

JOIAS A PRASO

Vendem-se sem augmentar o preço. Tambem se compram e paga-se bem. Procure-se, Chile, 5, sob., tel. 5389 C. — Compram-se cautelas do Monte Soccorro. (M 6539)

LINOTYPISTAS

Precisa-se de bons linotypistas á avenida Mem de Sá, 236. (M 6537)

OURO

Compra-se ouro, prata, platina, brilhantes e joias; paga-se bem; officina de concertos de joias e relogios. — RUA VASCO DA GAMA [illegible] (M 6543)

ESCRIPTORIO

Aluga-se um bom, no centro commercial; rua 1º de Março, 127, sobr. (M 6525)

PALACETE

Aluga-se magnifico palacete á rua [illegible] — Carioca, casa de fructas. (M 6533)

Policia militar

Rosa & Artiaga precisam falar aos capitães e tenente que têm transacções com a firma, até o dia 10. Os que faltarem serão chamados individualmente. R. 7 Setembro, 190, sob. (M 6531)

Leilão de predio

F. Salgado fará leilão na quinta-feira, 5 do corrente, ás 4 ½ horas, do predio situado á ladeira do Senado n. 31, pertencente ao espolio de D. Maria de Oliveira da Silva Mello. (M 6555)

Precisa empregado

Para balcão de varejo, em casa de fino [illegible]; somente quem tiver [illegible]. Bom ordenado. [illegible] Rodrigo Silva, 9. (M 6562)

PREDIO

Vende-se um esplendido, de amplas accommodações, por 65:000$000, á rua [illegible] Ipanema [illegible] Tratar á rua Rosario, 83, sobrado, Salles & Irmão. (M 6575)

CASA

Procura-se para março, com 2 salas, 3 quartos e jardim, de preferencia Laranjeiras, Flamengo. Offertas sob M. R. 31. (M 6574)

BARRACÃO

Vende-se ou aluga-se com terreno, proximo á linha terminal dos bondes [illegible] Tijuca. [illegible] Cartas no escriptorio desta folha, a P. C. (M 6526)

AUTO-PIANO

Vende-se um, com lindissima caixa e [illegible] rolos [illegible] Urgente, devido a viagem. Informa-se telephone 241 Villa. (M 6605)

Piano Allemão

Vende-se de afamado fabricante Sponnagel, com pouco uso, [illegible] perfeito [illegible] Rua Mesquita, 507, bonde Andarahy. (M 6605)

GRANDE ARMAZEM

Aluga-se um, na rua do Mattoso n. [illegible], praça da Bandeira. (M 6640)

GABINETE

Aluga-se um, excellente para consultorio medico ou dentista, á rua Uruguayana n. 95. Trata-se na loja. (M 6511)

ESCRIPTORIO

Aluga-se uma espaçosa sala, com tres janellas de frente. Rua S. Pedro, 14, 2º, tem elevador. (M 6400)

Moças previdentes

Aprender a cortar e a fazer os vossos vestidos e chapéos é garantir o vosso futuro. Ensina-se por methodo facil e efficaz. Trav. S. Francisco de Paula n. 9, 1º andar, em frente ao Mercado de Flôres, ás terças, quintas e sabbados, das 12 ás 17 horas, e na rua General Bruce 296 (S. Christovão), de segundas, quartas e sextas, das 13 ás 17 h. (M 6386)

COMPRA-SE

uma machina "Remington-Wahl", em bom estado. Informações neste jornal a S. X. S. (M 7236)

LEME

Aluga-se a quartos a pessoas de tratamento. Cozinha de 1ª ordem. Informações telephone Villa 2441. (M 6473)

"Detective particular"

Encarrega-se serviço privado. Sigillo absoluto e honestidade. Longa pratica. Phone 4077 Central. Rubens. (M 6664)

COPACABANA

Aluga-se por quatro mezes uma casa completamente mobilada, para pessoa de tratamento, perto do banho de mar. Preço modico. Cartas neste jornal, a Centenario. (M 6383)

PETROPOLIS

Aluga-se em Cascatinha, proximo á linha de bondes, uma optima chacara com boa casa e superior terreno bem cultivado e com grandes arvoredos; para ver e tratar á rua [illegible] da Cascatinha, 18, com o proprietario. (M 6417)

Cadeiras austriacas

Vendem-se até 70, em bom estado. Rua Haddock Lobo n. 20, cinema. (M 7257)

CASA MOBILADA

Aluga-se uma confortavel, preço modico, [illegible] Voluntarios da Patria n. 196 [illegible] (M 7261)

GUARDA LIVROS

Collocado, dispondo de tempo, acceita escriptas avulsas. Informações á rua do Carmo, 23. Telephone Norte 5461. (M 6502)

PERDEU-SE

Domingo, 1º do corrente, no trajecto da rua Moraes e Silva ao Leme, em um auto, uma pasta de couro, com [illegible] chuveiro [illegible] Misericordia, 8, por quem será gratificado. [illegible]

LIMADORES

Precisa-se de limadores metallurgicos, na Fabrica Guarany, rua do Rezende n. 186 e 188. (M 6501)

QUARTO

Aluga-se um mobilado, bem arejado, [illegible] (S. Christovão) (M 6...)

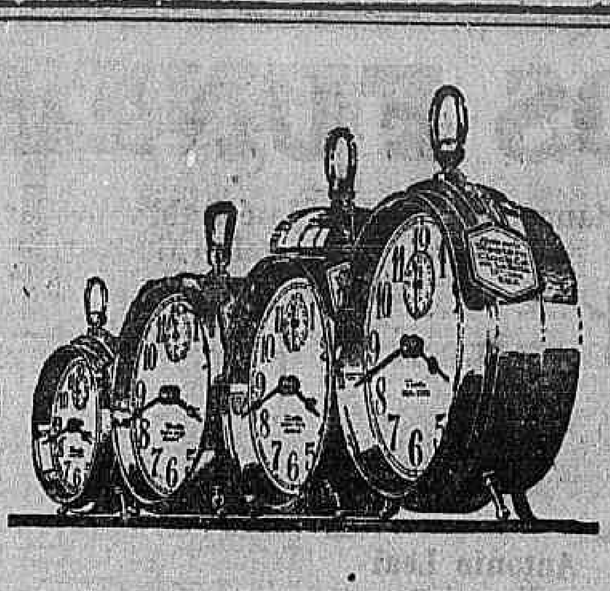

Westclox no mostrador

O NOME Westclox é posto no mostrador de cada relogio feito pela Western Clock Co. É uma promessa para vós de que o relogio que o leva é tão bom como possamos fazel-o, que tem passado todas as rigurosas exigencias de um bom relogio e que podeis confiar no mechanismo interior sob todos os pontos de vista.

Os despertadores Westclox se vendem nas principaes relojoarias, joalherias e lojas de ferragens do paiz.

WESTERN CLOCK CO., LA SALLE, ILLINOIS, E. U. A.

Fabricantes de Westclox: Big Ben, Baby Ben, Pocket Ben, Glo-Ben, Jack o'Lantern, Bom Dia (Estylos A, C, D e E), O Vigia.

(1360)

Botequim e Bilhares

Traspassam-se dois, bem montados, com contratos de todo o predio; não paga aluguel. Mais informações á rua do Riachuelo, 13, Fabrica de Cerveja. (M 6632)

Pensão, Café ou Casa de Pasto

Compra-se pensão, café, ou casa de pasto, em bom ponto e com boa freguezia; sendo pensão, prefere no Flamengo ou Botafogo. Negocio sério e urgente. Quem pretender fazer negocio, queira escrever para a rua Corrêa Dutra, 81, ao sr. A. Rocha. (M 6649)

THEREZOPOLIS

VARZEA-HOTEL

Construido recentemente, perto da estação da VARZEA, com todo o conforto e tratamento de primeira ordem; possue grande jardim e admiravel bosque, onde se respira o ar puro da floresta. Informações Café Cascata, R. Ouvidor, 68. (M 6624)

A DETECTIVE

Serviço secreto. Ouvidor 185, sobradó. Teleph. N. 1695. (M 7191)

Cachorros de raça

Vendem-se Policial Allemão, Galgos Russos e Collis brancos. Rua 8 Dezembro 76. E. Mangueira. (M 7184)

Predios e terreno

Alugam-se por contrato os predios, com frente para a rua Dr. Dias Ferreira 81 e 83 (Gavea), e terreno com 20 metros de frente e mais de 300 de fundo, podendo servir para qualquer especie de deposito, como garage, etc. Tratar com o proprietario, sr. Bernardo, na rua Frei Caneca 463, das 8 ás 11 horas da manhã. (M 6620)

CAL DE PEDRA

Vende-se superior Cal Virgem a 85 réis kilo; extincta a 80 réis, entregue, em vagão da Maritima. Trata-se á rua do Rosario, 28, sob., sala da frente. Teleph. 4830 N. (M 7189)

TERRENO

Vende-se um terreno, com 150 metros por 660 de fundo, com frente para a rua São Luiz Gonzaga, ao lado com a Quinta da Boa Vista, os fundos com a estação de Mangueira, com boa pedreira, saibro e barro para tijolo; preço 60 contos; é morro, com linda vista. Trata-se á rua Rosario, 28, sob. Teleph. 4830 N. (M 7189)

Fundidor de bronze

Precisa-se. Rua Frei Caneca, 15. (M 6540)

AUTO-PIANO

Vende-se um á rua Archias Cordeiro 123, por 3:500$. Meyer. (M 7220)

Casa Auto-Brazileira

R. Evaristo da Veiga, 136.

UNICA CASA que mantem em exposição permanente grande numero de automoveis de differentes marcas em estado de novo.

por preços de occasião

EM STOCK, todos os accessorios; e materiaes para os mesmos.

TEL. CENTRAL 62

(8369)

Fabrica de Tecidos

Algodão, fios ou estamparia, alvejamento, para Capital ou Estados, offerece-se tintureiro-chimico habilitado; cartas á esta redacção para Rouxelhas Chimico. (M 7228)

Quarto mobilado

Aluga-se uma esplendida sala de frente a cavalheiro de tratamento, na rua Andrade Pertence n. 11. (M. 6695)

Casa de chapéos de senhora

Traspassa-se uma em logar de muito futuro, bastante afreguezada, boa moradia, por motivo de doença; ou admitte-se uma socia que tenha pratica com pequeno capital. Resposta urgente para S. J., nesta folha. (M 6181)

Dentes, Dentaduras, Ouro

COMPRA-SE

Qualquer trabalho velho e já servido de bocca. Paga-se bem. Travessa São Francisco n. 16, 2º andar. Eduardo. Telephone Central n. 2618. (M 6596)

CACHORROS

Vendem-se da raça Lulu' Pomerania, a preços vantajosos; na rua Copacabana n. 707. (M 7201)

LIMOUSINE FORD

Vende-se uma quasi nova por preço e condições muito vantajosas, na rua Copacabana n. 707. (M 7201)

PHARMACIA

Vende-se uma bem sortida em drogas e perfumarias, em arrabalde aristocratico e de futuro. Tem contrato longo e nos fundos tem accommodações para morada. Ultimo preço, 25 contos. Cartas neste jornal, a Centenario. (M 7201)

LOÇÃO EUGENIL

TONICA, ANTISEPTICA, MICROBICIDA

Contra a caspa e quéda geral ou parcial do cabello e da barba. Depositario: rua Uruguayana n. 66. (M. 6419)

ESCRIPTORIO MOBILADO

Aluga-se um com moveis, machina Underwood, cofre e utensilios. Ver e tratar á rua Buenos Aires n. 38, sob., sala 5. (M 6335)

VENDE-SE

Motor para bote ou lancha, a gazolina. Força: 5 cavallos effectivos, dois cylindros horizontaes. Marca Grude, novo, allemão. Ver e tratar: Prado & Sá. Rua do Rosario 158, sobrado. (M 7074)

Jogo do bicho e loteria

Quer ganhar pela certa sem meio de perder? Envie enveloppe sellado e subscripto com vosso nome e endereço a L. Raphael, caixa postal n. 73. — Agencia de Braz — S. Paulo. (M 6071)

ESPIRITA SOMNAMBULO

Consultas sobre qualquer sentido — Cartas ao Prof. Pedro Leitão, Cidade de Ubá — MINAS. (M 521)

DAMA DE COMPANHIA

Precisa-se de uma estrangeira para acompanhar uma artista em viagens. Quem estiver nestas condições é favor apresentar-se até o dia 5, pois deverá partir dia 7. Póde ser recebida das 11 ás 3, á rua Benjamin Constant, 102. (M 7838)

CARROÇAS

Vendem-se duas em bom estado, com animaes e arreios, fazendo cada uma 25$000 por dia. Com o sr. Adolpho, rua Voluntarios da Patria, 424. (M 7858)

"GERMANIA"

E' o amigo inseparavel da dona de casa. Tinge, sem manchar, lã, seda, algodão, etc.

CUSTA 1$500

e vende-se nos armarinhos, perfumarias, etc. (6903)

GRATIS

A todo o comprador de um vidro de Callo-Tira de "Vita", o soberano extirpador dos callos, offerece-se gratuitamente, um bellissimo tango para piano, dedicado ao Carnaval de 1922. RODOLPHO HESS & C.

Rua 7 de Setembro, 61—63.

Rio de Janeiro

A' venda em todas as boas pharmacias. (8381)

MOVEIS DE ESCRIPTORIO

Incluindo machina Underwood e cofre, vende-se á rua Buenos Aires n. 38, sob., sala 5. (M 6334)

Pharmaceutico

Diplomado dá nome e dirige uma pharmacia. Cartas a R. Smith. Rua Silva Manoel, 95. (M 7842)

PHARMACA

Compra-se nos suburbios, com casa para familia. Cartas para S. Silva, rua Buenos Aires n. 35, 2º andar. (M 6613)

CHAPELEIRAS

Precisa-se de boas ajudantes com bastante pratica, para trabalhar em loja. R. Uruguayana, 22, Casa Bertini. (M 6591)

Caminhões "Ford"

Grande venda annual, Rua Mexico, 150, em frente ao Theatro Phenix. Acceita-se com 20:000$000, para um Preços reduzidissimos. (M 6599)

Automovel particular

Vende-se um com 6 logares, marca Pope. Rua 8 Dezembro n. 76, E. Mangueira. (M 7184)

PENSÃO

Na rua Dois de Dezembro n. 78, perto dos banhos de mar, alugam-se optimos quartos e esplendidas salas, com ou sem pensão. (M. 6707)

PHARMACEUTICA

Offerece-se para dar nome. Praça da Republica 199. Tel. N. 1106. (M. 6725)

LOJA

Aluga-se por cinco mezes, na rua Chile 11. Trata-se no sob. (M. 6675)

REGISTRADORA

Compra-se, usada, em bom estado, offerta para a caixa postal 2.038. Rio. (M. 6735)

PETROPOLIS

Aluga-se uma casa mobilada, na rua Silva Jardim 624, bonita vista para ver, pedir as chaves ao lado, n. 616 e para tratar com a proprietaria, na rua Leopoldo 131, bonde Andarahy Leopoldo, Rio, todos os dias das 11 á 1 horas. (M. 6683)

Grandes sobrados

Alugam-se na rua do Mattoso n. 12, praça da Bandeira. (M 6640)

PHARMACIA

Precisa-se de um pratico á rua José Bonifacio, 36, Nictheroy. (M 6458)

VENTILADORES

Concertos e installações electricas, de luz e qualquer apparelho. Rua São José, 21. (M 6440)

PREGOS USADOS

Vendem-se cerca de 30 toneladas de pregos usados, na Companhia Cervejaria Brahma. Trata-se das 9 ás 11 horas, no escriptorio. (8447)

Moinho Santa Cruz

Communicamos aos nossos estimados freguezes que estamos providenciando no sentido de ser, sem demora, reconstruido o Moinho Santa Cruz, com efficiencia, senão superior, pelo menos egual á do nosso antigo estabelecimento fatalmente destruido por um incendio na noite de 26 de Dezembro p. passado.

Emquanto se operar a reconstrucção do Moinho, envidaremos todos os esforços para prover a nossa freguezia das melhores marcas de farinhas Argentinas e Americanas, importadas directamente por nós exclusivamente para tal fim.

Rio de Janeiro, 2 de Janeiro de 1922.

PEREIRA CARNEIRO & Cia., Limitada.

(Companhia Commercio e Navegação).

(8443)

LIVROS

Grande e verdadeira liquidação de livros, no Centro Bibliographico Brasileiro. Esta liquidação é devido ao arrazamento do morro do Castello, para a entrega da casa. Romances a 100 réis, 200 réis, 500 réis e livros de direito, medicina, engenharia, classicos; Livros de religião e grande quantidade de Dramas, Comedias, scenas comicas e Diccionarios, etc., tudo a resto de barato. Aproveitem a occasião. Rua de S. José, 37. (9536)

"915 Homœopatha"

EM TABLETTES

Dynamisação em primeira centesimal do 914 (Néo-Salvarsan), pelo pharmaceutico Theophilo de Andrade. Empregado contra a SYPHILIS em todas as suas manifestações, taes como: rheumatismo, feridas, manchas da pelle, eczemas, empingens, espinhas, escrophulas, darthros, erysipelas, bubões, tumores, etc. Não tem dieta. Preço: 2$500. Granado & C.ª, 1º de Março, 14; Casa Huber e r. Uruguayana, 91. (6730)

CASA MOBILADA

Aluga-se uma elegante e confortavel casa á rua Copacabana, com todo o necessario para uma familia de tratamento. Trata-se na administração desta folha. As chaves estão na Av. Atlantica, 250. (5946)

Impotencia

Neurasthenia, Insomnia, Espermathorréa. — Cura certa, radical e rapida, no gabinete Electrotherapico do:

DR. NEVES DA SILVA

LARGO DA CARIOCA, 10.

De 1 ás 6. (4964)

PETROPOLIS

Para passar o verão precisa-se alugar dois aposentos em communicação, prefere-se pensão particular de tratamento. Escrever a M. Angelini — Caixa Postal 861. (8465)

Tambores vasios

Vendem-se 36 tambores vasios de oleo, na Companhia Cervejaria Brahma. Trata-se das 9 ás 11 horas, no escriptorio. (8448)

PALACETE

Vende-se um lindo palacete optimamente situado, á rua Joaquim Murtinho n. 2, construcção nova, do mais fino gosto, tendo todos os requisitos do mais completo conforto. Preço minimo rs. 200:000$000. Excellente occasião. Informações directas com o proprietario, á rua de S. Pedro n. 132, sob. Phone N. 3259. (8442)

PENSÃO ZURICH

172, Praia de Botafogo

Tel. Sul 435.

(8452)

AUTOMOVEL

Vende-se um bonito e excellente automovel da mais reputada marca Stutz em perfeito estado e por preço razoavel. Ver e tratar á rua General Glicerio n. 38. (M 5188)

IMPORTADORES

REPRESENTAÇÕES

Importante firma commercial que mantem viajantes na Central e Oeste de Minas, acceita representações a commissão, sem nenhuma despeza para os representados. Dão-se referencias bancarias e casas commerciaes de primeira ordem. Cartas a C. Lana — Rua Uruguayana n. 131, sobrado. (M 6055)

FAZENDA

Vende-se uma pequena, com 50 mil pés de café em franca producção, tendo agua encanada para a Villa de Americo Braziliense, com contrato da Camara Municipal de Araraquara, para 20 annos, dando uma renda mensal de 450$000, com muita terra para pasto e plantio de cereaes. Informações com o sr. Arthur Marsilli. Americo Braziliense. (Paulista). — E. de S. Paulo. (M 6328)

Syphilis? Avariol

(M 2937)

Almanack do "O Pensamento"

PARA 1922 (10º ANNO)

Já está á venda. Contém: Novidades do mais alto valor para o exito nos negocios. Alta e baixa do cambio. Melhores occasiões para compra e venda. Uma revelação importante para os jogadores de corridas de cavallos, ensinando a prever o cavallo vencedor. Arte de fazer fortuna, ou o que todos devem conhecer. Dias felizes e infelizes do anno. Poesias, contos instructivos, artigos variados sobre astrologia, occultismo, etc., etc. Preço 2$. Pelo correio, 2$500. A' venda na Livraria Castilho. Rua S. José 114, Rio. (M 4169)

Predio em Ipanema

VENDE-SE

O optimo predio, quatro quartos, tres salas, banheiro, esquentador e fogão a gaz, para familia de tratamento, completamente novo. Preço 50 contos; metade á vista, metade a prazo de cinco annos. Rua 20 de Novembro 328. Trata-se á rua da Assembléa n. 38, sobrado, das 14 ás 18 horas. (M 5893)

Pensão Centenario

Aluga-se bom quarto e salas bem arejadas, pensão franceza, com todo conforto, a casaes e cavalheiros. — Rua Corrêa Dutra n. 131. (M 6129)

AUXILIAR DE ESCRIPTORIO

Moça dactylographa conhecendo correctamente allemão, sabendo portuguez e comprehendendo francez e inglez, procura collocação em escriptorio ou Banco, de que tem pratica. (M 4879)

PETROPOLIS

RETIRO

RUA HENRIQUE DIAS N. 740

Vende-se uma boa propriedade com cinco quartos, duas salas, cozinha, banheiro, varanda na frente, coberta de telhas "Francezas", jardim grande, pomar, cocheira para animaes, casa para empregado. Um chalet com dois commodos. Installações electricas e sanitarias. Trata-se na mesma com o proprietario e informa-se na rua Primeiro de Março n. 249. Petropolis. Sem compromissos de commissão. (M 2581)

COPACABANA

CASA MOBILADA

Aluga-se uma moderna casa mobilada por tres mezes, á rua Copacabana n. 963, com todo o conforto para familia de tratamento, tendo jardim, garage, bella vista para o mar, etc. Trata-se com David & Comp., á Avenida Rio Branco n. 102. (M 7317)

BORDADEIRAS

Precisam-se aprendizas no largo da Carioca n. 8, 2º andar. (M 7315)

PIANISTA

ANNIBAL — TEL. V. 4496

Acceitam-se chamados para tocar em bailes. (M 6856)

Prof. Cesar Diogo

Chimica clinica e outras especialidades; rua Assembléa 83, sobrado. (M 6857)

TYPOGRAPHIA

Vende-se em perfeito estado de funccionamento uma machina de impressão formato A A da marca "Optima", uma formato A allemã (rapida), duas Minervas tamanho médio; machinas de picotar, brochar, motores, etc., etc., tudo funccionando á vista do pretendente. Para tratar á Avenida Salvador de Sá n. 238, sobrado. (M 6863)

Automobile Itala

Vende-se um em perfeito estado por motivo de viagem, Tel. B. M. 2432. (M 6780)

Cachorro perdido

Gratifica-se bem a quem informar o paradeiro de um cachorro Colle amarello, com colleira branca, desapparecido na noite de 2 do corrente, da rua Nery Pinheiro n. 84. (M 6802)

FILMS VELHOS

Vende-se num só lote, cerca de 15.000 kilos de films velhos, ao preço de 1$200 o kilo. Cartas a esta redacção a Zulmiro Lopes. (M 6744)

"PENSÃO"

Traspassa-se uma no centro da cidade, mobilada e em estado de conservação, preço de occasião; informar á rua dos Invalidos n. 66 A. (M 6746)

Automovel Fiat 505

Vende-se um double phaeton 7 logares, saido da Alfandega, com todos os accessorios modernos. Trata-se á rua Theophilo Ottoni n. 45. (M 7287)

CINEMA

Vende-se um cinema funccionando nos suburbios da Central, a 40 minutos do centro. Negocio de occasião, serio e de urgencia. O motivo é por molestia do seu proprietario. Tem contrato. — Cartas nesta redacção a A. Pinheiro. (M 7292)

COZINHEIRA

Precisa-se de uma que dê referencias para familia que reside em Botafogo mas que até o fim do mez se acha na praia de Icarahy n. 297 A, onde se trata. Paga-se a passagem. (M 7290)

VASSOURAS

Vende-se o Floresta Hotel (chacara). Cartas a major Plinio, Cidade de Vassouras. (M 7293)

A's Exm.as familias

Participo ás exmas. familias da elite carioca que abri um curso pratico de corte e costura, onde poderão em tres mezes já cursar; as matriculas começarão em qualquer tempo, das 2 ás 8 horas da noite, á rua do Cattete 105. (M 7297)

CASA NO CATTETE

Traspassa-se a quem comprar o mobiliario da mesma. Casa nova, de dois pavimentos, perto do largo do Machado; tem seis quartos, todos com janellas, salas de visitas e de jantar, saletas, terraço, optimo quarto de banho quente e frio, copa, despensa e cozinha com fogão a gaz. Aluguel da casa 560$. Preço dos moveis 15 contos, incluindo louças, talheres e trens de cozinha. — Telephone Beira Mar n. 1039. (M 6850)

Precisa-se sala de frente

Cavalheiro solteiro deseja uma sem pensão, em casa de familia de tratamento. Prefere-se Santa Thereza ou Flamengo. Dá todas as referencias. — Cartas neste jornal a A. A. A. (M 7332)

Previsora Rio Grandense

Transferem-se quatro titulos de inscripção, já com o pagamento de 830$ pela metade do mesmo pagamento. Para informações com o sr. Alcantara, na egreja da Cruz dos Militares. (M 7335)

PREFEITURA

Compra-se e paga-se bem apolices addicionaes. Rua Sete de Setembro 82, sobrado, das 11 ás 12 e das 3 ás 5 horas. (M 6881)

QUARTO

Em casa de familia modesta sem creanças, aluga-se um a homem de toda a seriedade, de preferencia empregado no commercio. Informações com o sr. Coelho, rua do Estacio n. 16. (M 6882)

Aluga-se um quarto

mobilado, a cavalheiro, perto dos banhos de mar. Rua Almirante Tamandaré n. 46 — Cattete. (M 6883)

PIANO

Vende-se um allemão novo e um para estudos, á rua Professor Gabizo 118, casa 7 — Haddock Lobo. (M 7339)

PHOTOGRAPHIA

Vendo apparelhos especiaes Kodak pelo preço da Kodack Brasileira Ltd. Bastos Dias — Rua Gonçalves Dias 52, sobrado. Rio de Janeiro. (M 7358)

PHARMACIA

Vende-se pequena, bem sortida e fazendo bom negocio. Com o dr. Oscar, de 1 ás 2 horas na rua Gonçalves Dias n. 51 — Casa Schmidt. (M 7350)

Consultorio medico

Aluga-se um com sala de espera, limpeza e telephone. Sete Setembro 193. (M 7349)

COPACABANA

Aluga-se para o verão casa mobilada para familia de tratamento. — Trata-se na rua Barcellos n. 41. (M 6868)

Casal estrangeiro

ou senhor só, aluga-se mobilado ou não e pensão como se combinar, bella sala de frente em casa de pequena familia brasileira, grande jardim, telephone e demais commodidades. Informações na Lingerie Moderne — Avenida Rio Branco n. 175. (M 6869)

COPACABANA

MOBLIRTES HAUS

An feine familie wird für 3 Monate das gut moblirte Haus der rua da Copacabana 963, vermietet, mit allem confort, garten, gute Terrasse, mit brillanter aussicht auf das Meer, etc. (M 7317)

JAPUASSU'?

(M 7071)

Vitellos gordos

Abel Brazil de Siqueira, na estação de S. Martinho, E. F. Leopoldina, Minas, tem sempre em stock novilhos gordos. (M 6018)

Dr. Godoy Tavares

Prof. da Fac. Med. B. Horizonte, laureado pela Fac. do Rio. Pratica dos hospitaes de Berlim e Paris. Pulmão, coração e rins. Trata pelos seus processos molestias do estomago e intestinos. Avenida Rio Branco 137 (Odeon), das 3 ás 5, menos ás quintas. Telephone Central 1083. Res. M. de Abrantes 106. Tel. B. M. 2430. (M 3201)

Sala na Avenida

Aluga-se uma, com direito á sala de espera, propria para consultorio medico, escriptorios, etc. Trata-se no mesmo local, 138, 1º andar. (M 5099)

OURO

Ouro M. 4$700

Prata, platina, brilhantes, perolas, dentaduras usadas, compram-se na JOALHERIA DE FELISBERTO DE OLIVEIRA.

Fabricam-se de encommenda, trocam-se, reformam-se e concertam-se joias. Concertos garantidos de joias e relogios. R. URUGUAYANA, 212, loja. (M 6864)

CASA NO MEYER

Vende-se uma casa á rua Meyer n. 18, edificada em centro de terreno, medindo 12 metros de frente e 36 de fundos, tendo duas salas, tres quartos, cozinha, privada e mais dependencias, quintal com arvores frutiferas, jardim na frente e dos lados, preço de occasião. Ver e tratar a qualquer hora na mesma. Não se acceita intermediario. (M 4704)

Primeiro andar

URUGUAYANA, 91

Alugam-se optimas salas. Trata-se no mesmo predio. (M 5592)

COSTUREIRAS

Precisa-se para camisas e ceroulas, na rua Frei Caneca n. 68. (M 5840)

Alto Therezopolis

Vendem-se tres lotes de terreno juntos ou separados, situados á frente da Villa Rodolpho. Trata-se com dr. Barros Figueiredo, e no Rio á rua Escobar n. 14. (M 4449)

OURO

m. 4$000

Prata, de 60 a 500 réis — Dentes pivot de platina, 1$500 — Brilhantes, a 1:000$000 o quilate. — Baixellas de prata e antiguidades, paga-se 50 % mais que outra casa, a JOALHERIA PARIS

R. Uruguayana n. 41

(M 7445)

PENHORES???

Melhores condições — Joias e mercadorias — Casa Arthur Alvim — Rua Luiz de Camões n. 49. (M 3050)

Cofres Nascimento

V. s. deseja comprar um bom cofre e barato? Dirija-se ao nosso deposito á rua General Camara 223, que lhe faremos o menor preço possivel. Rio de Janeiro. — A. Nascimento & Irmão. (M 4250)

Optima sala de frente

Aluga-se uma mobilada e com pensão, a casal distincto ou a rapazes serios, em casa de familia de todo respeito. Telephone Beira Mar n. 1906. Rua Santo Amaro n. 196. (M 6122)

RETRATOS

DE ARTISTAS DO CINEMA

Mais de 200 poses em photo gravuras 9 x 13. Remette-se para qualquer parte, franco de porte, aos seguintes preços:

Milheiro... 53$000
250... 15$000
Cento... 7$000

MURCE & C.

Rua Uruguayana n. 107

(M. 6754)

Portas na Avenida

Alugam-se portas ou uma loja. Trata-se na Avenida Rio Branco 170, com o gerente. (M 6543)

CARRINHO

Necessita-se de um para a campanha, de 2 rodas, lotação 3 pessoas, para 1 animal, com arreios, tudo em bom estado. Propostas detalhadas a J. R. V., no escriptorio desta folha. (M 6466)

SALA DE VISITA

Por motivo de viagem, vende-se uma quasi nova, de peroba escura, estofada a setim, 8 peças, por preço de occasião. Beco do Leandro n. 6 (Real Grandeza, Botafogo). (M 6477)

TIJOLOS

Vende-se por preços vantajosos, na rua São José n. 78, sob. (M 6420)

Syphilis Visceral e Nervosa TUBERCULOSE

TRATAMENTO RADICAL

DR. ED. GAILLARD — Rua da Quitanda 10, das 4 ás 6 horas. (M. 6498)

MOTORES ELECTRICOS

Bromberg & C.

Rua Buenos Aires, 2[illegible]

Rio de Janeiro

8471

Agua-Raz a 2$900!!!

Oleo genuino a 2$800; idem superior a 1$800; alvaiade allemã a 1$800; idem V. M. a 2$000. Rua de S. Pedro 180. Telephone Norte n. 4810. (M 6684)

Tela metalica

Vende-se um saldo. Rua Mexico n. 150. Telephone Central n. 757. (M 6598)

Ferro galvanizado

Juncções, reducções, luvas, tes curvas, etc. Rua Mexico n. 150. — Telephone Central n. 757. (M 6598)

CASA

Aluga-se a casa da rua da Relação n. 39: acha-se aberta entre 1 e 4 horas da tarde. (M. 6738)

TIJOLOS REFRACTARIOS

Vende-se por preço modico. Ver e tratar na rua São José n. 78, sob. (M 6421)

Pharmaceutico-gerente

Muito pratico, podendo dar o nome, moço, procura pharmacia de movimento, drogaria ou laboratorio de officinaes, de hypodermias, etc. Informações e referencias, Phco. Moura Brasil, Uruguayana 37, Drogaria Raul Cunha, Theophilo Ottoni, 92. Cartas aqui, a "Pharmaceutico". (M 6187)

OURO

Compra-se de 3$300 a 4$000, prata, platina, pedras, etc. Uruguayana 222. (M 2850)

LARANJEIRAS, 328

TELEPHONE BEIRA MAR 1371

Alugam-se salas e quartos confortaveis e arejados, a pessoas de tratamento, com ou sem pensão. Gerencia allemã. Cozinha estrangeira. Fala-se allemão, francez, italiano e hespanhol. (M 7111)

SERVENTE

Precisa-se de um para pharmacia. — Rua Cattete, 90, com Dr. Olympio. (M 6383)

CASA ARENS

SOCIEDADE ANONYMA

CASA MATRIZ: Avenida Rio Branco, 20 — Rio de Janeiro — Caixa Postal 1001.

CASA FILIAL: Rua Florencio de Abreu, 58 — S. Paulo — Caixa Postal 277.

FABRICANTE ESPECIALISTA DE MACHINAS PARA BENEFICIAR ARROZ.

MACHINISMOS COMPLEOS E APERFEIÇOADOS PARA BENEFICIAR DESDE 35 ATÉ 1000 SACCOS DE ARROZ POR DIA.

MACHINAS COMBINADAS "IRIS" e "PAULISTA" PARA 6 a 50 SACCOS DIARIOS.

AS MAIS SIMPLES
AS MAIS PERFEITAS
AS MAIS ECONOMICAS.

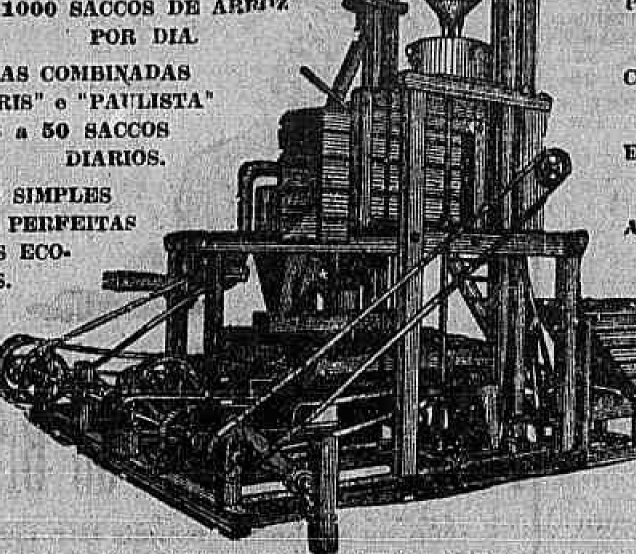

DESCASCADORES
BRUNIDORES
POLIDORES
SEPARADORES
CLASSIFICADORES
VENTILADORES
ELEVADORES
ARRASTADORES
ASPIRADORES
ETC., ETC.

Preços e informações mediante consulta citando este jornal. (2307)

OURO

Ouro M. 3$500; prata de 60 a $300; platina 25$000; brilhantes 1:000$000 kt. — Joias usadas e dentaduras. Antiguidades, paga-se principescamente, na JOALHERIA CARVALHO — RUA URUGUAYANA, 135-A. (M 7415)

CACHORRINHO POMERANIA

Compram-se pequenos, branco, preto e beije. Escrever para G. Patrone, caixa n. 1052. (M 7401)

HOTEL

Vende-se um confortavel com mobiliario novo e luxuoso, junto ao largo da Gloria; informa-se á rua do Ouvidor n. 71, 1º andar — (J. Senna). (M 7399)

CASA MOBILADA

Aluga-se a casa da rua Paula Freitas n. 42, com duas salas, quatro quartos, mais dependencias e grande quintal. Preço 600$000. Tratar na praça Serzedello Corrêa 23 — Copacabana. (M 7311)

Automovel Elgin Léx

Em perfeito estado, vende-se á rua Rodrigo Silva 30, com Valle, das 5 ½ ás 6 horas. (M 7312)

ALUGA-SE

em Botafogo, uma magnifica casa propria para o verão, com seis quartos, grande jardim, etc. Ver e tratar á rua General Severiano n. 102. (M 7331)

SOBRADO

Aluga-se o da rua Candelaria 95, só para escriptorios. (M 7363)

Moedas de prata

Compram-se das antigas. Paga-se 5 %; rua General Camara n. 275, pavimento terreo. (M 7368)

Casa em Ipanema

PRAÇA FERREIRA VIANNA, 70

Traspassa-se o contrato deste confortavel predio com sala de visitas, sala de jantar, seis quartos, dois quartos para creados, installações hygienicas, etc., com ou sem mobilia. Para informações: rua das Laranjeiras n. 328. Telephone Beira Mar n. 1391. (M 7375)

DIVINA

Estarei casa 2 horas, club 3 horas e tua manicura das 3 ½ ás 4. Minha dôr é enorme. Tua saudade não pode exceder á minha. — Brousart. (M 7376)

Pequeno negocio

Aluga-se a casa da rua Pedro Alves n. 235 (Praia Formosa), propria para pequeno negocio; tem armazem e moradia para familia, com quintal. Mostra-se das 8 ás 10 horas. (M 7374)

Predio em Ipanema

Vende-se optimo predio com quatro quartos, tres salas, banheiro, aquecedor e fogão a gaz, para familia de tratamento, completamente novo; preço 35 contos, metade á vista e metade a prazo de cinco annos. Rua Vinte de Novembro n. 328. Trata-se á rua São José n. 58, das 14 ás 18 horas. (M 7423)

TERRENO

Compra-se na Bocca do Matto, terreno em boas condições, no minimo de 600 a 800 metros quadrados. Não se trata com intermediarios. Informações á rua Uruguayana n. 154, loja. (M 7422)

Machina de escrever

Para desoccupar logar vende-se uma de bom fabricante e perfeito estado; á rua Senhor dos Passos 72, sobrado. (M 7419)

Machina de escrever

Vende-se uma, quasi nova, de boa marca; largo da Carioca 6, sobrado. (M 7419)

Auto-caminhão

Vende-se um de 1 ½ toneladas, completamente novo, de afamada marca americana; na rua Primeiro de Março n. 139, 1º andar. (8708)

PARA NOIVOS

Vende-se uma linda mobilia de salão, estylo Luiz XVI, artigo de fino gosto. Preço de occasião. Rua S. Christovão n. 518 — Padaria. (M 7404)

CASA MOBILADA

Aluga-se a casa mobilada ou não na rua Professor Gabizo n. 341. Trata-se na mesma. (M 7388)

JACARANDA' Antiguidades

Hoje, ás 13 horas, o leiloeiro F. Salgado dispersará pelo melhor preço que alcançar, em seu armazem á rua da Alfandega n. 124, uma variada collecção de moveis antigos, joias raras com diamantes, porcellanas e prata trabalhada. (M 7414)

PARA ECONOMIA DO GAZ

A Officina Federal Suissa concerta e põe em estado novo por pouco dinheiro, os queimadores, as grelhas e as chapas dos fogões a gaz, os mais deteriorados ou quebrados. Attende a chamados pelo telephone Central 664. RUA DOS ARCOS N. 64. (M 7459)

PENSÃO NOVA

Alugam-se bons commodos bem mobilados a casaes e cavalheiros de tratamento. Rua do Cattete n. 335. (M 7458)

ROOM OANTED

Brasilian gentleman, engineer, desires comfortable room with American or English family of good standing, near the Flamengo or Gloria and Botafogo beach, preferably with young society. Kandly state terms to X. Y. Z. care of this paper. (M 7431)

MOÇAS

Precisa-se de moças energicas intelligentes e de confiança, para vender cortes de fazendas finas; ordenado mensal 150$000; na rua S. Christovão n. 570. (M 7427)

COLLEGIOS

COLLEGIO Sagrado Coração de Jesus

Rua S. Francisco Xavier, 63

Reabertura das aulas no dia 11 de Janeiro

A directora, IGNACIA REZENDE

(8707)

Instituto Commercial

Reconhecido pelo Governo Federal

AVENIDA RIO BRANCO, 101

A mais importante escola commercial. — Sciencias, Linguas, Escript. Mercantil. Diplomas officiaes — Exames officiaes.

AS AULAS COMEÇAM EM 7 DE JANEIRO.

(8397)

Collegio S. Coração de Jesus

RUA SÃO FRANCISCO XAVIER, 63

REABERTURA DAS AULAS NO DIA 11 DE JANEIRO.

A Directora, IGNACIA REZENDE.

COLLEGIO RAGGIO

Antigo palacio do Conselheiro Candido de Oliveira

229 — RUA ARISTIDES LOBO — 229 — Telephone Villa 1843

INTERNATO, SEMI-INTERNATO e EXTERNATO

ABERTURA DAS AULAS EM 7 DO CORRENTE.

Estabelecimento para a completa educação de creanças de boas familias. Cursos primario, secundario e commercial. Instrucção scientifica, linguistica artistica e social. Religião, Gymnastica e trabalhos de agulhas muito variados, flores, piano, solfejo, theoria, etc. CURSO COMMERCIAL ESPECIALMENTE PARA MENINAS.

Acceitam-se alumnos de ambos os sexos. Ha cursos especiaes para exames de admissão á Escola Normal, Collegio Militar, Escola de Guerra e parcellados do Collegio Pedro II, etc.

AS MATRICULAS CONTINUAM ABERTAS

(8706) A Directora — M.lle MARIA CARLOTA RAGGIO.

CURSO FREYCINET

Director: DR. SINESIO DE FARIAS

Preparatorios para exames no Collegio Pedro II e exames vestibulares em todas as Escolas Superiores.

CURSO COMMERCIAL, tachygraphia, dactylographia, etc.

ADMISSÃO AOS COLLEGIOS, MILITAR e PEDRO II

CORPO DOCENTE NOTAVEL, formado de professores do Collegio Pedro II, Escola Militar, Collegio Militar, etc.

DIURNO E NOCTURNO

REABERTURA DAS AULAS EM 9 DE JANEIRO.

47 -- URUGUAYANA -- 47

(M 6787)

COLLEGIO NOSSA SENHORA DA ESTRELLA

Meninas e meninos. — Reabertura das aulas, no dia 9 do corrente, acceita internos desde a edade de 5 annos. 63, rua da Estrella, 63. N. B. — O resultado dos exames veio publicado no "Jornal do Brasil" de 31 de dezembro de 1921. (M 6152) Z

Collegio Sylvio Leite

— Internato, semi-internato e externato. Rua Mariz e Barros n. 258. Telephone Villa 1252. Cursos primario, secundario, commercial e especial de preparatorios. Ensino pratico de linguas vivas e especialmente das linguas franceza e ingleza. Instrucção physica e militar, com direito á caderneta de reservista no fim do curso. Cuidadosa preparação intellectual com obrigatoriedade rigorosa de ensino e alliada á educação moral, civica e religiosa, esta facultativa e sob o ponto de vista catholico. Tratamento excellente, sendo as refeições dos alumnos as mesmas do director e professores. Reabertura das aulas em 9 de janeiro. (9673)

Agencia Dactylographica e de traducções

Executam-se trabalhos dactylographicos e traducções com o maior esmero e presteza na Escola Commercial Feminina, á rua S. José, 72, 2º andar. Preços modicos. Informações na séde da escola das 10 da manhã ás 5 horas da tarde. (6222)

Collegio Militar

Bias Moura de Faria e Cornelio Fernandes, agrimensores pelo Collegio Militar, preparam candidatos á matricula neste estabelecimento. (M 6793)

A quem interessar

Faz sciente a todos que este virem ou delle tomarem conhecimento, que reside á rua Senador Pompeu n. 203, onde pode ser procurado para os fins que forem precisos. O abaixo assignado, Theophilo Rodrigues Valladares. — Rio, 3|1|22. (M 7426)

BUTEIRO

Precisa-se de um na Cooperativa Esperança, Rua dos Andradas n. 79. — Casa de Clubs de Mercadorias, com sorteios diarios. Peçam prospectos. (8713)

Cimento e alvaiade de zinco

De superiores marcas e por preços razoaveis; vende-se á rua Primeiro de Março n. 139, 1º andar. (8708)

AULAS DE CÔRTE

Chapéos e vestidos, curso rapido e garantido, aprompatando as alumnas dentro de tres mezes, sendo o ultimo mez gratis e com direito á pratica nas costuras do atelier de mme. VIVI, á rua Sete de Setembro n. 135, sobrado. Telephone Central n. 547. (8705)

PENNAS DE EMA

Vende-se pequena partida recebida ultimamente, á rua Theophilo Ottoni n. 126, (loja). (8704)

ANDARAHY

Aluga-se uma casa á rua Thomaz Coelho n. 57. Trata-se á rua Delgado de Carvalho n. 19. (M 7418)

MEDICO

Para residir e clinicar em uma grande cidade do Districto Federal. Trata-se na rua dos Andradas, 49. (M 6391)

SECRETARIO

Rapaz estrangeiro, de fina educação, falando Francez, Hespanhol, Portuguez, Inglez e abonando sua conducta, tendo umas horas livres durante a tarde, offerece-se como secretario para senhora ou senhor de posição. Cartas a C. D. Americano, nesta folha. (M 6424)

CAVALLO

Vende-se um perfeito, legitimo marchador, com 5 annos, 8 palmos; tratar com Costa picador. Rua José Mauricio, 54. (M 6427)

QUARTO PARA DESCANSO

Precisa-se de um mobilado, em casa decente, nos bairros da Tijuca ou Andarahy. Cartas neste jornal, a Silva. (M 7217)

Hotel em Minas

Vende-se ou arrenda-se, em uma das mais salubres e florescentes cidades de Minas, um bem installado hotel, com 18 quartos, enormes salões, tendo longo contrato do predio, assobradado e propriamente para hotel construido. Para melhores informações procurar a proprietaria, á avenida Mem de Sá, 291. Negocio urgente. (M 7218)

Pharmaceutico

Offerece para dar nome e trabalhar ou só nome. Tratar com Cantuaria, Phone Central 3292. (M 6445)

Hotel e Pensão Mauá

Alugam-se espaçosas salas de frente, bem mobiladas. Bom tratamento. Av. Gomes Freire, 7. Dirigida pelo proprietario, L. Ramos. (M 6453)

Correspondente

Precisa-se de um bom dactylographo, correspondendo em francez e portuguez. Cartas, com referencias, ao Banco Italo Belge, Caixa Postal 1915, Rio de Janeiro. (M)

PREDIOS

Vendem-se dois, proximo de bonde e estação do Meyer, negocio de occasião e directo. Para informações com Magalhães, rua General Camara, 78, sobrado. (M 6367)

Machina de fazer Tijolos

Vende-se uma á rua da Prainha 3. (M 7134)

ENCERADOR

Calafetação e enceramentos em assoalhos. Antenor Corrêa. Telephone Norte 5830. Av. Passos 88, loja. (M 7158)

Lulu' Pomerania

Um casal de preteitos Lulu's, pretos, netos de um casal premiado na America do Norte. Preço 500$000. — Telephone Petropolis n. 322. (M 6178)

THE NATIONAL CITY BANK OF NEW YORK

ESTABELECIDO EM 1812

CUJO CENTENARIO FOI COMMEMORADO HA 10 ANNOS (1912)

	DOLLARS OURO		
CAPITAL	$40.000.000,00	ao cambio actual	320.000:000$000
RESERVA	$65.000.000,00	ao cambio actual	520.000:000$000
TOTAL DO ACTIVO	$ 781.845.976	ao cambio actual	6.254.767:808$000

A Directoria do "National City Bank" vem reaffirmar no inicio do anno em que o Brasil commemora o primeiro centenario de sua independencia -- o seu objectivo de, com a maior intensidade, expandir e consolidar as suas operações bancarias no paiz.

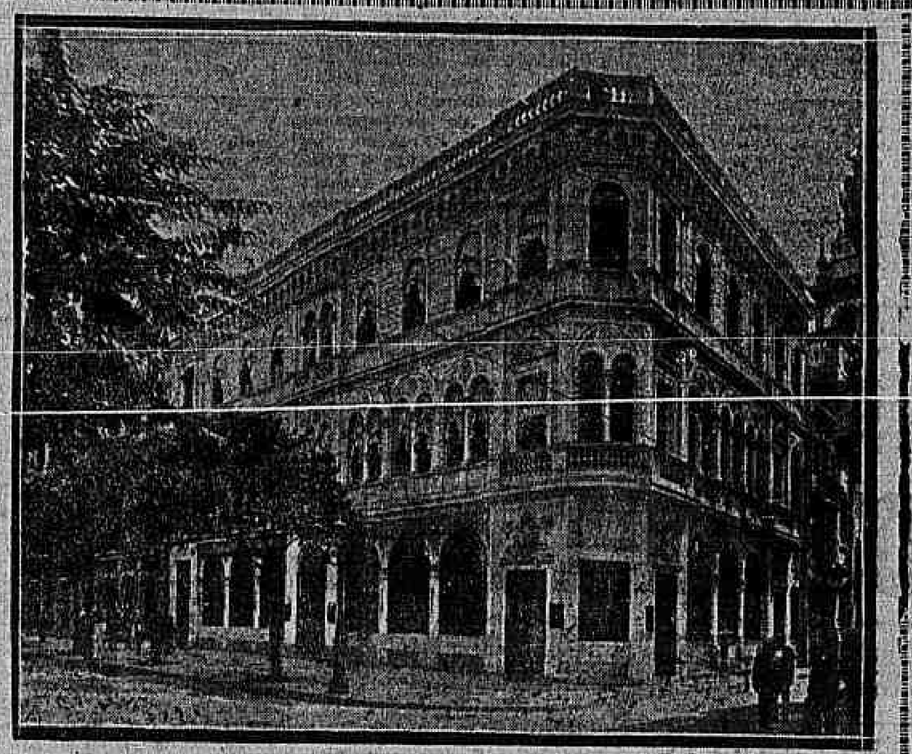

Balanço geral da Matriz e Filiaes em 6 de Setembro de 1921

ACTIVO	Em dollars americanos
Caixa, em moeda corrente, no Federal Reserve Bank, em bancos e com banqueiros e no Thesouro Americano	$ 182.229.246.39
Acceites de outros bancos	2.121.469.26
Emprestimos e descontos	519.697.316.77
Apolices do Governo Americano e outros titulos e acções	33.887.787.35
Acções do The Federal Reserve Bank	2.550.000.00
Edificio do Banco	5.000.000.00
Filiaes	4.124.665.05
Acceites por conta de clientes	32.981.478.50
	5.244.012.96
	$ 781.845.976.22

PASSIVO	Em dollars americanos
Capital, reservas e lucros suspensos	$ 106.352.654.07
Depositos	561.978.824.00
Reserva para impostos, juros, etc.	7.593.277.49
Descontos a receber	2.360.357.19
Circulação	1.230.597.50
Federal Reserve Bank	40.600.000.00
Acceite de outros bancos e cambiaes com nosso endosso	20.878.268.43
Acceites e cartas de credito	36.588.075.64
Apolices em garantia	2.078.000.00
Diversas contas	2.185.921.90
	$ 781.845.976.22

Os recursos totaes do THE NATIONAL CITY BANK OF NEW YORK (New York) garantem todas as transacções das suas filiaes, individual e collectivamente, das quaes fazem parte as filiaes no Brasil, Rio de Janeiro, São Paulo, Santos e Recife.

THE NATIONAL CITY BANK OF NEW YORK

FILIAL NO RIO DE JANEIRO

83, AVENIDA RIO BRANCO, 85

VENDAS EM LEILÃO

Leilão de Penhores

EM 18 DE JANEIRO DE 1922

Companhia Aurea Brasileira

Fundada em 1913

Convida os Srs. mutuarios a virem reformar suas cautelas vencidas até á vespera do leilão.

11 - Avenida Passos - 11

Em frente ao Theatro S. Pedro. (M 7378)

Leilão de Penhores

EM 7 DE JANEIRO DE 1922

LIMA & VIEIRA

RUA BUENOS AIRES N. 206

Fazem leilão de todos os penhores vencidos podendo os senhores mutuarios resgatar ou reformar as suas cautelas até á hora do leilão. (M 5515)

Implorando a caridade

ANGELA PECORARO, viuva, com 86 annos de edade, completamente céga e paralytica;

MARIA VENTURA, de 96 annos de edade, viuva;

CARLOTA, pobre velhinha sem recursos;

ELVIRA DE CARVALHO, pobre céga e sem amparo da familia;

ENTREVADA, r. do Chichorro n. 47, casa XVIII, doente, impossibilitada de trabalhar, tendo duas filhas, sendo uma tuberculosa;

FRANCISCA DA CONCEIÇÃO BARROS, céga de ambos olhos e aleijada;

JOÃO DA CRUZ — Menino cégo paralytico e mudo, sem recursos!

FELICIANA LUCAS, viuva, paralytica;

JULIETA — EMILIA, duas pobres irmãs.

THEREZA, pobre seguinha sem auxilio de ninguem;

VIUVA SOARES, velha sem poder trabalhar;

VIUVA SANTOS, com 68 annos de edade, gravemente doente de molestias incuraveis;

VIUVA DE UM JORNALISTA, sem o menor amparo.

VIUVA RIO-GRANDENSE, muito necessitada.

Amas seccas e de leite

PRECISA-SE de uma ama secca para tomar conta de um menino de 2 annos e uma copeira; na praia de Icarahy n. 281 — Nictheroy. (M 6745) A

Cozinheiros e cozinheiras

ALUGA-SE uma cozinheira do trivial; lava; na r. do Cattete, 316. [illegible] B

ALUGA-SE uma cozinheira para o forno e fogão; [illegible] Botafogo. [illegible] B

ALUGAM-SE cozinheiras, amas seccas, copeiros, arrumadeiras [illegible] Agenor Portugal [illegible] (M 6766) B

ALUGA-SE uma cozinheira de trivial [illegible] (M 6763) B

PRECISA-SE de uma cozinheira [illegible] n. 40 — Rio Comprido. (M 6339) B

PRECISA-SE de uma cozinheira para o trivial; rua Itapiru n. 48. (M 7178) B

PRECISA-SE de uma cozinheira e uma copeira que entenda de arrumadeira, para á rua General Bruce 63. (M 7265) B

PRECISA-SE de uma menina para [illegible] sem filhos; na rua Cattete [illegible] B

PRECISA-SE de uma cozinheira do trivial. Corrêa Dutra 129. (M 7332) B

PRECISA-SE de uma cozinheira para o trivial; rua Benjamin Constant n. 136 — Gloria. (M 7296) B

PRECISA-SE de perfeita cozinheira, para casa de familia de tratamento, que durma no aluguel e acompanhe a familia para fóra; rua Conde de Bomfim n. 924-A. (M 7396) B

PRECISA-SE, para casa de pequena familia, de uma creada de meia edade, para cozinhar o trivial; á rua Dias da Cruz 82, estação do Meyer. (M 7396) B

PRECISA-SE de uma boa cozinheira que durma no aluguel. Paga-se bem. Rua Sorocaba, 72, Botafogo. (M 7480) B

PRECISA-SE de uma cozinheira para casa de familia regular. Tratar á travessa Sousa Dantas n. 23—(São Francisco Xavier). (M 6848) B

PRECISA-SE de uma cozinheira do trivial, dando boas referencias.— Campo de S. Christovão n. 27. (M 7300) B

PRECISA-SE de uma boa cozinheira asseiada e com referencias. Ordenado 75$000. Largo da Carioca 15, loja. (M 6749) B

PRECISA-SE de uma boa cozinheira, sendo indispensavel que conheça bem, pelo menos o trivial. Apresentar-se entre 8 horas e meio-dia; rua Silveira Martins n. 52 — Cattete.

PRECISA-SE de uma cozinheira, á rua Ruy Barbosa, 250, casa VII. (M 7203) B

PRECISA-SE de uma mocinha para cozinhar e lavar, na rua Affonso Penna n. 185, sobrado. (M 6551) B

PRECISA-SE de uma cozinheira para casa de casal. Bom ordenado. Tratar á rua Rodrigo de Brito n. 37— Botafogo. (M 6369) B

PRECISA-SE de uma boa cozinheira (fogão a gaz) e de uma arrumadeira e copeira. Trata-se na rua da Carioca n. 81, 1º andar, das 9 ás 11. (M 6134) B

PRECISA-SE de uma empregada boa e limpa, sómente para cozinhar bem e lavar e passar; casal sem filhos. Paga-se bem Barão Guaratiba n. 14, c. 5. (M 6609) B

PRECISA-SE de uma cozinheira á rua Ubaldino Amaral 89. (M 6614) B

Creados e creadas

ALUGA-SE uma moça portugueza para copeira ou arrumadeira. Travessa das Partilhas, 49. (M 7466) C

COPEIRO — Precisa-se n a praia do Caju' 86. (M. 7307) C

CREADA — Precisa-se para todo serviço de pequena familia. Rua Senhor dos Passos 20. (M 6603) C

PRECISA-SE de um empregado para o balcão de alfaiataria; á rua da Alfandega n. 355. (M 6395) C

PRECISA-SE [illegible] Travessa Santa Christina n. 27 — Santa Thereza. (M 7411) C

PRECISA-SE de um pequeno [illegible] (M 7410) C

PRECISA-SE de uma copeira para casa de pequena familia [illegible] rua dos Andradas, 31, loja. [illegible] C

PRECISA-SE de [illegible] C

PRECISA-SE de uma empregada [illegible] C

PRECISA-SE de uma empregada [illegible] C

PRECISA-SE de [illegible] rua da Capella n. 45 — Piedade. [illegible] C

PRECISA-SE de [illegible] C

PRECISA-SE de uma empregada [illegible] trivial. Praça da Republica [illegible] C

PRECISA-SE de [illegible] rua Haddock Lobo n. [illegible] C

PRECISA-SE de [illegible] Petropolis [illegible] rua S. Clemente n. [illegible] C

PRECISA-SE de uma empregada para cozinhar e lavar para casa de pequena familia. Paga-se bom ordenado. Travessa Marietta n. 27 — Catumby. (M 7235) C

PRECISA-SE de uma arrumadeira que lave casa, á rua Visconde de Itauna 105, sobrado. (M 6738) C

Empregos diversos

CHAPELEIROS — Precisam-se, com perfeita pratica, para grande chapelaria de muito movimento. Resposta a B. H., na redacção deste jornal. (M 7236) D

PRECISA-SE de um bom lavador de pratos, na rua Lavradio n. 25 — Restaurante. (M 7179) D

PRECISAM-SE de vendedores e cobradores afiançados; rua Archias Cordeiro n. 135 — Meyer. (M 6352) D

PRECISA-SE de um fabricante de sabão, para pequena fabrica; rua Constituição n. 20. (M 7237) D

PRECISA-SE de um rapaz para lavar copos e um habil raspador de canna. Rua dos Andradas, 36. (M 7484) D

MECANICOS e ajudantes praticos em moto e bicycletes, precisa-se á Av. Salvador de Sá, 183. (M 7472) D

PRECISA-SE de rapazes robustos de bom comportamento, com attestados de conducta. Trata-se das 2 ás 3 horas da tarde, na praça Tiradentes n. 25. (M 7235) D

PRECISA-SE de uma menina, preferindo-se portugueza até 18 annos, para ajudar em serviços leves em casa de pequena familia; paga-se bem e deverá dormir em sua casa; na rua Dona Anna Nery n. 261 — Jockey Club. (M 6520) D

PRECISA-SE de um pequeno para serviços leves, em casa de familia; Av. Passos n. 32, segundo. (M 6581) D

PRECISA-SE de um moço para lavar vidros, com pratica; trata-se das 9 ás 11 horas da manhã. Informa-se á rua General Polydoro n. 2 — Botafogo. (M 6361) D

PRECISA-SE de costureiras de camisas, para trabalhar na bancada; paga-se a melhor tabella. Fabrica Americana, rua dos Andradas n. 56. (M 6380) D

PRECISA-SE de um menino de 12 a 14 annos, para ajudante de copeiro, que dê boas referencias de sua conducta; Haddock Lobo n. 324. (M 6465) D

PRECISA-SE feitor pratico em serragem, tóras e machinas para madeira. Cartas á caixa 1634. (M 6770) D

PRECISA-SE de um rapaz até 14 annos para fazer limpeza em casa de familia, na rua S. Francisco Xavier [illegible] D

PRECISA-SE de um rapazinho para limpeza de escriptorio; ordenado 40$000; rua Buenos Aires n. 165. (M 6879) D

PROFESSOR. — Precisa-se de um [illegible] troca de um quarto mobilado [illegible] este jornal. (M 6817) D

PRECISA-SE de [illegible] conhecida competencia [illegible] (M 6992) D

VENDEDOR — Precisa-se de um bom pratico de ferragens e bem relacionado na praça. Preferencia quem fala allemão. Cartas com referencias á Caixa Postal 330. (6168) S

Casas e commodos centro

ALUGAM-SE magnificas salas de frente [illegible] amplas sacadas, com optima vista para a avenida [illegible] proprias para [illegible] rua S. Bento n. 12, 1º andar. (M 6807) E

ALUGA-SE, a rapaz, um quarto mobilado [illegible] (loja). [illegible] referencias [illegible] (M 7289) E

ALUGA-SE quarto, em casa de familia, a rapazes do commercio, na rua do Lavradio n. 183, sobrado. (M 6747) E

ALUGA-SE, na avenida Mem de Sá n. 240, 2º andar, entrada pela rua Carlos de Carvalho n. 69 A, um optimo quarto mobilado, com sacada para a avenida Mem de Sá, com ou sem pensão, casa de familia sem creanças, banhos quentes, telephone Central 2407; só se aluga a duas senhoras, de preferencia mãe e filha, ou a casal sem filhos e distincto. (M 7301) E

ALUGA-SE um sobrado recentemente construido, á rua da Alfandega n. 216, com todas as installações da hygiene. Trata-se na mesma rua n. 286, loja. (M 7387) E

ALUGA-SE uma casa, 10 quartos, na rua Benjamin Constant 141, serve para pensão ou grande familia. Trata-se á rua Lavradio, 136. (M 7407) E

ALUGAM-SE duas salas de frente, juntas ou separadas, em casa de familia, á rua do Lavradio, 103. (M 7408) E

ALUGA-SE bom sobrado, proprio para Pensão, com muitas janellas e esquina da Rua Larga com Rua do Costa. Recebem-se propostas á Rua Larga, 134. Casa Atlas. (M 5856)

ALUGAM-SE bons quartos de frente para casaes e cavalheiros, na Pensão Bomfim, Rua Conde Bomfim 255. Tel. Villa 4294. (M 7103) E

ALUGA-SE predio recentemente reformado, com vasto armazem e amplas accommodações para familia no sobrado, na rua da Saude 187; tratar na rua do Rosario 167, 1º andar. (M 4506) E

ALUGAM-SE excellentes quartos, com pensão, na rua de S. Pedro n. 214. (M 5673) E

ALUGA-SE uma boa sala de frente, mobilada, a pessoas de tratamento. Praça Marechal Deodoro n. 36, 2º andar, antigo morro do Senado. (M 4908) E

ALUGAM-SE um bonito e vasto salão e tambem um quarto no 1º andar; trata-se no Bar Sete de Setembro, rua Visconde do Rio Branco n. 20. (M 6065) E

ALUGAM-SE uma boa sala de frente e um quarto, a rapazes do commercio, na praça dos Governadores n. 8, 1º andar. (M 6455) E

ALUGA-SE, a senhor de todo respeito, que dê referencias de sua conducta, magnifica sala de frente, completamente independente, em casa onde não ha outros inquilinos, á rua Conselheiro Josino n. 15, loja — Esplanada do Senado. (M 6487) E

ALUGA-SE o 1º andar do predio da rua Uruguayana n. 52, para escriptorio. (M 6594) E

ALUGA-SE bom armazem á rua Marechal Floriano, por contrato, ou trapassa-se tambem o estabelecimento commercial; informa-se na avenida Salvador de Sá n. 146, sobrado, com o sr. [illegible] Viadana. (M 6480) E

ALUGAM-SE dois magnificos escriptorios, por 250$ e 150$, na avenida Rio Branco n. 129, por cima do Café S. Paulo. (M 6602) E

ALUGA-SE um 1º andar, para escriptorio ou officinas; travessa Santa Rita n. 37. (M 7267) E

ALUGAM-SE grande sala mobilada, independente, e quarto, a cavalheiros ou casal, em casa de familia allemã; rua do Riachuelo n. 217. (M 6407) E

ALUGA-SE metade de um sobrado (frente), para uma sociedade beneficente, á rua da Carioca 60. Trata-se no cinema Ideal. Aluguel 500$000. (M. 6698) E

ALUGAM-SE 2 gabinetes para engenheiros ou medicos. Rua Chile n. 11. (M. 6674) E

ALUGA-SE o grande armazem da rua Senador Pompeu n. 296. (M 7351) E

Fabrica de Molduras

DE

Martins, Seabra & Cia.

FUNDADA EM 1899

MARCA REGISTRADA

O mais antigo estabelecimento no genero e unico verdadeiramente apparelhado para executar qualquer encommenda em molduras de estylo e reformar as usadas pelo mesmo processo.

Fabricação especial em molduras ovaes, redondas e quadrilateras para cima de mesa.

Execução perfeita e garantida em molduras de estylo como sejam: Luiz XV, Luiz XVI, Renascença, Galerias, Curvas e direitas para reposteiros, Espelhos, Consolos e Jardineiras para salas.

N. B. — Além de aplicarmos em nossa fabricação materias primas de primeira qualidade, inclusive esterilização das madeiras como preventivo contra o cupim, nas molduras de estylo só aplicamos madeira de cédro como garantia absoluta por tempo indefinido.

Escriptorio e Deposito:

Rua 7 de Setembro, 203

Fabrica — RUA FONSECA TELLES, 43.

Telephone, 541, Central.

(8717)

ALUGA-SE um quarto, com sacadas de frente, por 90$, a senhor do commercio, rua Conselheiro Josino 27, proximo á rua Riachuelo. (M. 6667) E

ALUGAM-SE boas salas, como todo o conforto, com ou sem mobilia, pensão de 1ª ordem, banhos quentes e frios, elevador, etc. Casa de familia decente, á rua Tenente Possollo, 49, esquina de Mem de Sá. (M. 6705) E

ALUGA-SE esplendido sobrado, 3 quartos, 3 salas, cozinha, etc., proprio para familia de tratamento. R. do Rezende 167. Telephone 5520 Central. (M. 6721) E

ALUGA-SE em casa de familia belga, de tratamento, um bom quarto de frente, mobilado, com ou sem pensão, a casal ou senhor. Rua Silva Manoel 56. (M. 6653) E

ALUGA-SE uma sala de frente mobilada, com ou sem pensão, na avenida Mem de Sá 187, sobrado. (M. 6723) E

ALUGA-SE um quarto mobilado, a moço do commercio, casa de pequena familia. R. Riachuelo 270, sobrado. (M. 6696) E

ALUGA-SE uma boa sala de frente, muito clara e arejada e com todas as commodidades, a casal, senhora ou senhores do commercio, e inteiramente independente. Rua da Misericordia n. 38, 2º. (M 7437) E

ALUGA-SE um quarto a rapaz do commercio ou casal sem filhos. Acceitam-se pensionistas á meza. R. Visconde de Inhauma n. 53, 2º. (M 6737) E

ALUGA-SE em casa de familia allemã, uma boa sala de frente, mobilada, a moços. Rua do Resende 117, sobrado. (M. 6661) E

ALUGA-SE um quarto mobilado com pensão, para um ou dois cavalheiros, em casa de familia. Av. Passos n. 40, sobrado. (M. 6689) E

ALUGA-SE um quarto, com ou sem pensão, e acceitam-se pensionistas, na praça dos Governadores n. 6. (M 6737) E

ALUGAM-SE grande sala de frente e espaçoso aposento, com ou sem mobilia, com pensão, telephone, em casa de familia, a casal distincto; rua Paulo de Frontin n. 63, proximo á av. Mem de Sá. (M 6404) E

ALUGAM-SE dois bonitos quartos, a casal sem filhos ou moços decentes, em predio novo e muito socegado; tem telephone e todas as commodidades; rua da Misericordia n. 38, 2º andar. (M 7199) E

ALUGA-SE, á avenida Gomes Freire 126, sobrado, telephone 5882, Central, um commodo mobilado, a cavalheiro. Casa de senhora costureira, tendo sómente um inquilino. (M 7457) E

ALUGA-SE um bom quarto mobilado, em casa de uma senhora viuva; tem telephone. Rua Frei Caneca 126, S. (M 7435) E

ALUGA-SE um bom quarto, sem mobilia e sem pensão, a casal sem filhos ou senhoras que trabalhem fóra, em casa de casal sem filhos e de todo o respeito; rua dos Invalidos n. 118, sobrado. (M 6758) E

ALUGA-SE uma boa sala de frente por 80$, a solteiros, na rua Luiz Camões, 112. (M 7442) E

ALUGAM-SE bons escriptorios de frente e interior, com luz, limpeza e telephone. R. Ouvidor 56. (M. 6647) E

ALUGA-SE um sobrado, na praça Tiradentes n. 53. (M 7370) E

ALUGA-SE, em casa de familia, um quarto mobilado, sem pensão, a um ou dois rapazes decentes, de bom comportamento; trata-se á r. de S. José, 79, 1º andar. (M 7454) E

ALUGA-SE uma magnifica sala de frente a 1 ou 2 moços decentes, do commercio. Rua do Acre n. 104, sobrado. (M 7453) E

ALUGA-SE, em casa de familia, um quarto de frente, mobilado, com pensão, a casal de todo respeito ou cavalheiro de tratamento, á rua Silva Manoel n. 58. (M 6338) E

ALUGA-SE boa sala de frente, entrada independente, banhos quentes e frios, em casa de familia séria e socegada; prefere-se pessoas do commercio; rua Tenente Possolo n. 43 (esplanada do Senado). (M 7234) E

ALUGA-SE um quarto com pensão, a dois rapazes do commercio; Misericordia n. 36, sobrado. (M 7319) E

ALUGA-SE um quarto bem mobilado, á avenida Gomes Freire n. 45. (M 7343) E

ALUGAM-SE uma boa sala e um quarto, junto ou separado, com entrada independente, em casa de familia, sem mais inquilinos. Rua Senador Euzebio 96, 1º. (M 6524) E

ALUGA-SE, em casa de familia allemã, uma sala de frente, mobilada, a moço. Rua do Rezende, 117, sob. (M 7381) E

ALUGA-SE, de 1 ás 3, esplendido consultorio medico, já installado, á rua Sete de Setembro n. 195, 1º andar. (M 6589) E

ALUGA-SE um appartement com todo o conforto, a um casal. Av. Mem de Sá, 185. (M 7515) E

ALUGA-SE uma sala de frente luxuosamente mobilada, casa socegada. Rua do Senado 357, quasi esquina do Riachuelo. (M 7506) E

ALUGA-SE superior sala de frente, mobilada, a pessoa de tratamento. Praça Marechal Deodoro, 36, segundo andar. Esplanada do Senado. (M 7436) E

ALUGA-SE um bom quarto, com pensão. Rosario 105. A moços solteiros. (M 7475) E

ALUGA-SE uma sala mobilada, casal ou moço serio; rua Lavradio n. 127. (M 6577) E

ALUGA-SE uma pequena sala bem mobilada. Rua Carlos Sampaio 87. (M 6556) E

ALUGA-SE um magnifico consultorio para medicina e cirurgia, com telephone, empregado, sala de espera, etc. Algumas horas por dia. Trata-se com João. Rua Rodrigo Silva n. 7. (M 6566) E

ALUGA-SE uma sala de frente bem mobilada, independente, com todo o conforto. Avenida Mem de Sá 112, 1º andar. (M 7498) E

ALUGA-SE bom quarto mobilado e com ou sem pensão, para moços solteiros; casa de familia, R. Riachuelo, 245. (M 7468) E

PRECISA-SE de um commodo que seja livre e independente, tendo agua. Carta para Jorge, nesta redacção. (M 6373) S

PRECISA-SE de sala espaçosa ou 2 quartos arejados, sem mobilia, para 2 rapazes do commercio. Preferem proximo do centro, pagam mais ou menos 150$000. Cartas a E. F., neste jornal. (M 7399) E

QUARTO, em casa de familia de todo respeito, aluga-se um espaçoso, com luz e bom banheiro, unico inquilino. Rua Santa Luiza n. 22-A. Praça da Bandeira. (M 6410) E

SALA de frente, em casa de casal sem filhos e sem outros hospedes, aluga-se a casal serio ou cavalheiro de tratamento e de toda a seriedade, na rua Carlos Sampaio n. 70, loja (antigo morro do Senado). (M 6327) E

QUARTO. Aluga-se um, em casa de familia. Rua Misericordia 102, sob. (M 6742) E

Lapa e Santa Thereza

ALUGA-SE esplendido e arejado quarto, bem mobilado, em casa de familia, a senhor ou rapaz distincto, de 80$ a 100$000, rua Visconde Paranaguá 15, Lapa. Tel. 2653 Central. (M 7441) F

ALUGA-SE a casa mobilada da rua Petropolis n. 43, Santa Thereza, por tres mezes; para tratar na mesma. (M 6387) F

ALUGA-SE, a senhores do commercio, quarto mobilado, em casa de familia; rua da Lapa n. 58 (loja). (M 6627) F

ALUGA-SE uma sala bem mobilada, á rua da Lapa 90, sobrado. (M. 6677) F

ALUGA-SE um bom e espaçoso quarto independente, janella para a rua, a senhora protegida ou rapazes, podendo fornecer-se pensão. Na rua da Lapa 84, sob., casa de senhora só. (M. 6720) F

LUSTRES OXIDADOS

DE 2 LUZES

a 14$500

Comp. Nacional de Electricidade

Rua da Quitanda, 45

(8703)

ALUGA-SE, a rapaz do commercio, um quarto mobilado, muito fresco, com café e leite pela manhã; rua Junquilhos n. 62, Santa Thereza. (M 7180) F

ALUGA-SE uma casa esplendidamente mobilada; á rua Benjamin Constant, 21. Trata-se á rua da Lapa 40. Tel. C. 986. (M 7509) F

ALUGA-SE um apartamento completamente independente, com sala, quarto e mais commodidades, em predio novo, jardim na frente, logar saudavel e linda vista; só se aluga a casal sem filhos ou a duas pessoas sérias. Exigem-se referencias; rua Costa Bastos; tratar á rua Primeiro de Março n. 35, com Gil. (M 6495) F

QUARTOS. Alugam-se dois quartos mobilados, com pensão, preço 11$000 diarios, para casal ou 2 pessoas num quarto, e 7$000 sendo uma pessoa só. Rua Santa Christina (Santa Thereza). Tel. B. Mar 2840. (M 6789) F

Cattete, Laranjeiras, Botafogo e Gavea

ALUGA-SE, em casa de familia de todo respeito e tratamento, uma linda e bem mobilada sala de frente, com todo o conforto e optima pensão, a um casal distincto, mesmo com filhos, ou mais um quarto a familia, perto dos banhos de mar. Corrêa Dutra 160. Telephone particular. (M 7442) G

ALUGA-SE ou trapassa-se o primeiro andar da rua do Cattete, 75; trata-se no mesmo. (M 6854) G

ALUGAM-SE uma optima sala de frente e um quarto, juntos, mobilados, a casal distincto ou cavalheiros de tratamento; á rua Bento Lisboa n. 161, Cattete. (M 7391) G

ALUGA-SE um quarto mobilado, em casa de uma senhora, a cavalheiro; rua do Cattete n. 108, sobrado. (M 6807) G

ALUGAM-SE bons quartos, sem pensão. Centro de jardim e banhos de mar á porta. Preço 80$000. Praia das Saudades 180, Botafogo. (M 7370) G

ALUGA-SE uma sala de frente bem mobilada, com entrada independente, a pessoas de tratamento. Praça S. Salvador n. 1, sobrado. (M 7372) G

ALUGAM-SE — Na rua das Laranjeiras n. 42, em casa de familia de tratamento, alugam-se uma sala e um quarto, mobilados ou não, e com pensão, a casaes de fino trato ou a cavalheiros muito distinctos; ver e tratar das 9 ás 5. (M 6451) G

ALUGA-SE boa sala de frente, com ou sem pensão, em casa de familia, sem outros inquilinos, na rua S. Salvador n. 74, Cattete. (M 7251) G

ALUGA-SE uma sala de frente, mobilada, a uma moça protegida, preço rasoavel: [illegible] da Gloria n. 1, terreo. (M 6568) G

ALUGA-SE espaçoso quarto para familia ou rapazes; rua General Severiano n. 190. (M 6499) G

ALUGA-SE um bom quarto mobilado a pessoa do commercio ou senhor de todo o respeito. Cattete 164, sobrado. (M. 6687) G

ALUGA-SE um quarto de frente, com pensão, para casal, por 300$. Casa de familia de tratamento. Bento Lisboa 127, Cattete. (M. 6200) G

ALUGA-SE em casa de familia, uma sala de frente com mobilia nova, e um quarto com pensão, rua do Cattete 321, L. Machado. A 5 minutos dos banhos de mar. (M. 6798) G

ALUGA-SE em casa de familia, quartos com optima pensão a cavalheiros distinctos, perto dos banhos de mar, na rua 2 de dezembro n. 46, Flamengo. (M. 6719) G

ALUGA-SE um grande quarto, bem mobilado. Todo conforto moderno, banhos quentes, telephone, jardim, perto dos banhos de mar, rua Paysandu n. 187. (M. 6665) G

ALUGA-SE um quarto de frente, a um senhor, em casa de familia, por preço modico; na rua Tavares Bastos 21, casa 14. [illegible] G

ALUGA-SE um quarto em casa de todo respeito e conforto, a uma senhora só, que trabalhe fóra, na rua Bento Lisboa n. 129. (M 6565) G

ALUGAM-SE, na Pensão Miramar, magnificos quartos e salas, exclusivamente para familias e cavalheiros, terraço com linda vista para a cidade e bahia; rua Corrêa Dutra n. 8; B. M. 20. (M 6936) G

ALUGAM-SE, por 130$ mensaes, ou boa sala de frente e bom quarto, ou boa sala de jantar com dois quartos, cozinha, quintal, etc., por 3 a 4 mezes; informações á rua Assis Bueno n. 45, Botafogo, perto dos banhos de mar, das 6 ás 10 horas da manhã. (M 6601) G

ALUGA-SE, em casa de familia, boa sala, com pensão, para dois cavalheiros, na rua Buarque de Macedo n. 71. (M 6640) G

ALUGA-SE um quarto bem arejado, bem mobilado e com boa pensão, a casal ou senhora protegida, na rua do Cattete n. 77, sobrado. (M 6648) G

ALUGA-SE, por 400$ mensaes o predio assobradado sito á rua D. Marciana n. 1; trata-se á rua do Rosario n. 63, sobrado, Salleiro & Irmão. Norte, 5.599. (M 6597) G

ALUGAM-SE, em esplendido palacete, á rua Carvalho Monteiro n. 29 (Cattete), dois magnificos quartos, a rapazes ou casaes de tratamento. Tel. Beira-Mar, 2639. (M 6353) G

ALUGA-SE um bom predio em Botafogo, rua Visconde de Silva n. 24; trata-se á rua General Camara n. 76, 2º andar, de 1 ás 5 horas. Telephone, Norte, 2989. (M 6396) G

ALUGA-SE o n. 48 da rua Conde de Irajá, Botafogo; ver, de 1 hora em deante; tratar, r. S. Clemente n. 220, General Camara, 66. (M 7456) G

ALUGAM-SE magnifica sala de frente, mobilada, e quarto independente, para familia ou cavalheiros de tratamento; r. das Laranjeiras, 352; B. Mar, 1756. (M 7195) G

ALUGA-SE um bom quarto, com ou sem moveis, com pensão, a pessoa de tratamento; rua do Cattete n. 94, 1º andar. (M 7186) G

ALUGA-SE um apartamento independente, perto dos banhos de mar, banhos quentes e frios, luz electrica, telephone e bem mobilado; á rua Dois de Dezembro n. 72, quasi esquina do Flamengo. (M 6918) G

ALUGAM-SE salas e quartos de frente. Familia respeitavel aluga com pensão, a casaes e cavalheiros de tratamento. O predio é novo e confortavel; á rua Bento Lisboa n. 88, Cattete. (M 7230) G

ALUGA-SE uma sala bem mobilada a cavalheiro de tratamento. Ladeira da Gloria n. 14, casa IV. (M 7409) G

ALUGA-SE a pessoa de tratamento confortavel predio á rua 19 de Fevereiro, Botafogo. Trata-se na rua do Ouvidor n. 182, com o sr. Magalhães. (M 7416) G

ALUGAM-SE, em casa limpa e de absoluto socego, sala e dois quartos de frente, para pequena familia ou casal; rua Benjamin Constant, 150. (M 6476) G

ALUGAM-SE uma sala e um quarto, separados, bem mobilados, sem pensão, a dois minutos dos banhos de mar, a um senhor de todo respeito; para ver e tratar rua Corrêa Dutra n. 48. (M 7283) G

Coração - RINS - ASTHMA Nas suas perturbações, com falta de ar, cançaço, palpitações, pés e rosto inchados, urinas poucas, pulso irregular, tonteiras, dôres nos rins, no coração, accessos nocturnos, bronchite asthmatica, use-se o CACTUSGENOL, approvado pela D. G. de Saude Publica. Nas Drogarias e na Casa ... R. 7 n. 61 e Drogaria Pacheco, R. Andradas n. 43, e Pharmacia Figueiredo, R. da Carioca 33. (M 7330)

ALUGAM-SE, á rua Corrêa Dutra n. 80, quartos com pensão, para rapazes ou casaes. (M 6418) G

ALUGA-SE um quarto mobilado, só a cavalheiros, em casa de familia, r. Corrêa Dutra 49. (M. 6701) G

ALUGA-SE o predio n. 195 da rua Voluntarios da Patria; chaves e tratar em S. Clemente n. 220. (M 7250) G

ALUGAM-SE bons quartos mobilados, com pensão, em casa de familia, Corrêa Dutra, 31, proximo á praia. (M 7508) G

ALUGA-SE em casa de familia, um bom quarto mobilado, a uma senhora. Tel. B. M. 1193. (M 6325) G

ALUGA-SE uma casa, em parte mobiliada, a casal de tratamento, por 4 a 6 mezes. Trata-se na Avenida Oswaldo Cruz 106. (M 6322) G

ALUGA-SE um quarto mobilado, a cavalheiro, com ou sem pensão; rua Guanabara n. 34. (M 6874) G

ALUGA-SE, a 10 minutos do mar, lindo e arejado aposento, a familia ou cavalheiro, ou dois juntos, mobilados ou não, com ou sem pensão de fino paladar, sadia e variada, com agua corrente, entrada independente, jardim, garage, mesas separadas, optima creadagem e todos os requisitos de moderno conforto, desde ... a casal. Hotel-Pensão Alhambra; rua S. Vergueiro, 80 a 86; phone, B. M., 4048. (M 6843) G

ALUGA-SE uma sala bem mobilada, a senhor; r. do Cattete n. 50, sobrado. (M 7346) G

ALUGA-SE o sobrado da rua do Cattete n. 47; trata-se com Eugenio, rua Carioca 66, sobrado, de 12 ... (M 7471) G

Catumby, Estacio e Rio Comprido

ALUGAM-SE dois quartos de frente, a quem não lave nem cozinhe; rua Colina n. 45. Estacio de Sá. (M 6399) J

ALUGA-SE uma casa á rua Thomaz Coelho n. 57. Trata-se á rua Delgado de Carvalho n. 19. (M 6326) J

ALUGA-SE uma casa nova, rua José de Alencar 24, loja, Catumby; informações rua Magalhães n. 17. (M 6530) J

ALUGA-SE uma sala de frente, muito arejada, e um quarto, a moços distinctos ou a um casal de tratamento, com ou sem pensão; Casa de familia, rua Visconde de Itauna 137, sobrado, Praça 11 de Junho. (M. 6638) J

Ventiladores

Comp. Nacional de Electricidade

Rua da Quitanda, 45

(7068)

ALUGA-SE parte de uma casa, independente, a casal decente, sem filhos, socegado; trav. Navarro, 18. (M 6860) J

ALUGA-SE uma boa casa, com grande quintal e arvores fructiferas, á rua Barão de Itapagipe, 259. Tratar á rua Aristides Lobo n. 77. (M 7383) J

ALUGA-SE ou vende-se a esplendida casa da travessa do Navarro n. 124, Catumby, em centro de grande terreno; tem cinco quartos, etc.; está vasia. Trata-se na rua do Rosario n. 69, sobrado, com Leopoldo. (8652) J

Haddock Lobo e Tijuca

ALUGA-SE a esplendida vivenda acabada de construir com todo o conforto moderno, propria para familia de tratamento. Tem garage, 3 quartos, excellente quarto de banhos, etc. Póde ser vista a qualquer hora á rua Piratiny n. 50 (Conde Bomfim). Trata-se á travessa Umbelina, 9, (Avenida da Ligação). Exige-se fiador idoneo e contrato. (M 6378) K

TORNOS MECHANICOS SIEMENS

Companhia Brasileira de Electricidade

Siemens Schuckertwerke

RIO DE JANEIRO

Rua Buenos Aires, 29

Deposito e venda: Rua da Alfandega, 178. (8467)

ALUGAM-SE optimos quartos, com e sem pensão, a familias e cavalheiros ...

ALUGAM-SE uma boa de frente e um quarto, a casal sem filhos ou rapazes, á rua Major Fonseca 25, ponto dos bondes de S. Januario. (M 6782) L

ALUGA-SE, ou de preferencia vende-se, predio assobradado e limpo, no largo Maracanã, com 3 quartos, 2 salas, despensa, etc.; informa-se na carruagem. (M 6777) L

ALUGA-SE bom quarto, com janella, 2 pessoas decentes, casa de familia; rua Maxwell n. 169, Parque D. Laura, casa 7, Aldeia Campista. (M 6773) L

ALUGA-SE um predio com dois pavimentos, tendo sete quartos e quatro salas e com todas as dependencias; na rua S. Luiz Gonzaga n. 338. (M 7321) L

ALUGA-SE quarto, em casa de familia, a casal sem filhos ou rapaz solteiro ou duas senhoras; rua Consultorio n. 89, S. Christovão. (M 6452) L

ALUGA-SE ou vende-se por ..... 32:000$000 um magnifico predio, não foi ainda habitado, á rua Paula Brito 189, perto da rua D. Amelia, 3 minutos distante do bonde Andarahy Leopoldo, com terreno 10 por 86, duas magnificas salas, quatro quartos, cozinha, privada, banheiro, cópa e varanda ao lado; encontra-se aberta todos os dias; trata-se na mesma, com o proprietario. (M 4902) L

ALUGA-SE um predio, da praça da Bandeira a São Francisco Xavier, aluguel até 450$; pagando-se pelo traspasse das chaves ou pela informação o que se combinar. Escrever á Caixa Postal 1723. (M 5538) L

ALUGA-SE um quarto em casa de familia a uma senhora que trabalhe fóra. Rua S. Luiz Gonzaga n. 346. (M 6244) L

... bom quintal, com 4 grandes quartos, uma saleta, 2 salas e todas as dependencias, todo pintado a oleo, e com escada de marmore, á rua Paula Brito 50, junto á rua Barão de Mesquita; está aberto todos os dias e trata-se á rua Barão de Ubá n. 107, com Salomão. (M 6177) L

ALUGAM-SE, em casa de uma senhora de todo o respeito, a casal sem filhos, sala e quarto, com direito a casa toda; para ver e tratar á rua Ricardo Machado n. 42 A, casa 2, S. Christovão. (M 6611) L

ALUGA-SE por 200$ mensaes e taxas, pelo prazo de tres annos, a casa n. 29 da rua Clara de Barros (estação do Riachuelo); trata-se á rua General Camara n. 24, Peixoto & C. (M 7329) M

ALUGA-SE por 300$ mensaes o excellente predio e chacara da rua Minas n. 58, est. do Sampaio, completamente reformado, com 3 salas, 5 quartos, porão, quarto fóra para empregados, etc.; as chaves no mesmo. (M 7318) M

ALUGA-SE o predio apalacetado da rua Zeferino, 28, Meyer, serve para familia de tratamento; só se aluga com contrato e fiador; chaves no estabulo, Zeferino 29; tratar Benedictinos, 16. (M 4898) M

ALUGA-SE uma casa com 2 salas, 3 quartos e mais dependencias precisas para poder ser habitada, á rua Imperial n. 269, Meyer; está aberta para ser vista. (M 7224) M

NICTHEROY

ALUGA-SE, na praia de Icarahy, um bom quarto mobilado, com pensão, a casal de tratamento, sem filhos menores; á rua Miguel de Frias n. 95, Nictheroy. (M 6862) T

ALUGAM-SE uma sala e um quarto; rua Dr. Nilo Peçanha, 122, Icarahy, Nictheroy. (M 6406) T

ALUGA-SE por 130$000 uma boa casa para um casal, na rua de S. Francisco Xavier; trata-se em Nictheroy, na rua Barão Amazonas 415. (M 6838) S

ICARAHY. Aluga-se quarto mobilado em casa de familia estrangeira sem pensão, dois minutos dos banhos de mar. Rua Alvares de Azevedo, 85, b. (M. 7295) T

ICARAHY — Aluga-se ou dá-se em troca de lições a um menino de 9 annos. Cartas á Fioda, neste jornal. (M. 6918) T

ICARAHY. Precisa-se alugar um predio perto do mar, por longo prazo, tendo no minimo 4 quartos, etc. Trata-se na r. da Quitanda n. 60, sob. com sr. Ferreira, de 2 ás 5 1/2. (M. 7183) T

TERRENO

Vende-se um com deslumbrante vista para a bahia e entrada da barra. O melhor local da AVENIDA DOIS IRMÃOS. Santa Thereza. Verdadeiro sanatorio.

LOTE N. 95

VER PLANTA E TRATAR: Á RUA DA ALFANDEGA N. 50 1º ANDAR.

(8934)

VENDE-SE uma casa com chacara, na Gavea; rua Marquez de São Vicente, 123, as chaves na mesma. (M 6432) N

VENDE-SE um bello sobrado, novo com accommodações para familia grande, em Jacarépaguá; trata-se com o dono, á rua Candido Benicio, 84, junto do mesmo predio; secção de 100 réis. (M 6355) N

VENDE-SE uma casa com tres salas, tres quartos, etc., com varanda ao lado; na rua das Officinas, 12, Eng. de Dentro. (M 6336) N

VENDE-SE um superior lote de terreno, 10 x 49, á rua Caetano Silva, Campo dos Carosos, perto da Est. Eng. Leal. Ver e tratar, das 5 horas por deante, com José Egypto; á rua Iguassú, 34, Cascadura. (M 6377) N

VENDEM-SE terrenos a preços de propaganda, junto á Estação de Quintino Bocayuva, 3 boas casas terminando a construcção ... também se constroem predios a começar de 3 contos. (M 6437) N

VENDE-SE um magnifico predio recentemente construido, possuindo 3 esplendidos quartos, 2 salas e mais dependencias, todo o conforto, terreno murado, etc., ainda não habitado. Rua Lygia n. 93, entre Ramos e Olaria. (M 7050) N

VENDE-SE o predio moderno da rua Piratiny, 29, (C. de Bomfim); chaves no n. 49; trata-se em Desembargador Izidro, 61. (M 6486) N

Eis a sua salvação!

Gonorrheno cura qualquer gonorrhéa, conta milhares de curas. V.º 3$. Pelo Correio, 5$ — Vende-se na R. General Pedra 88 — Pharmacia Paulo

(M 6734)

VENDE-SE um terreno de 45 metros de frente ou em lotes, a 80$ o metro de frente, logar alto, arvores fructiferas, etc.; á rua Glauco Velasquez (Encantado); trata-se á rua Nova de São Leopoldo 88, das 7 ás 12 horas. (M 6396) N

VENDEM-SE ou edificam-se predios de 8 a 30 contos, recebendo-se metade do preço em 60 mensalidades equivalentes ao aluguel. A "Companhia Predial Urbana", Alfandega, n. 137, está actualmente construindo nessas condições, nos bairros de Copacabana, Ipanema, Engenho Velho, São Christovão e Suburbios, possuindo terrenos de 1 a 10 contos o lote, nas melhores localidades. (M 6631) N

... Erard; está perfeito e garantido, encordoamento novo. Rua Vasco da Gama, 17. (M 7497) O

TRASPASSES

TRASPASSA-SE um sobrado mobilado, em rua muito proximo do Cattete. Tem contrato e aluguel modico. Carta para H. M. V. (M 6690) P

SE O CONTRATOSSE

NÃO PRODUZIR O EFFEITO que annunciamos, para qualquer tosse, mesmo a tosse dos tuberculosos até ao 2º grau, bronchites simples ou chronicas, falta de somno, dores nos pulmões, irritação da garganta ou da larynge, coqueluche, asthma, constipação, grippe, etc., **DEVOLVEREMOS IMMEDIATAMENTE O DINHEIRO, Á RUA DE SANT'ANNA, 216**, Rio. Medicos notaveis o receitam. Sabor agradavel. Dóse: — Adultos: 4 a 5 colheres por dia. Creanças: — colheres de chá. O CONTRATOSSE deve ser usado quando todos os remedios falharem. (8985)

ALUGAM-SE uma sala de frente e mais um quarto, em casa de pouca familia; rua General Delgado de Carvalho n. 35 (antiga r. Industrial). (M 6341) L

ALUGA-SE um quarto em casa de familia; rua General Delgado de Carvalho n. 35. (M 6342) L

ALUGA-SE o predio da rua D. Zulmira 91, 3 q., 2 s., grande quintal, preço 288$. Trata-se na praça da Bandeira 141, com o sr. Cruz. (M. 6711) L

PETROPOLIS

PETROPOLIS — Aluga-se a magnifica vivenda sita á rua Carlos Gomes n. 76, com todo o conforto para familia de tratamento; trata-se naquella cidade, á rua 1º de Março n. 249, para mais informações á rua 1º de Março n. 105 (Rio). (M 6344) L

PETROPOLIS — Aluga-se para o verão, a casa quasi nova, mobilada, para pequena familia. Tem agua quente ...

VENDE-SE boa casa com 3 quartos, 2 salas, cozinha, agua, luz, etc. Rua Cintra n. 134, Circular da Penha. (M 2717) N

VENDE-SE uma casa nova, com 2 salas, 3 quartos e mais dependencias, luz electrica, bastante agua, quintal murado; na travessa de Todos os Santos, 12, bonde na esquina, 2 minutos e 5 do trem. Trata-se na mesma, com o proprietario. (M. 7232) N

Compra e venda de predios e terrenos

ALUGAM-SE, juntos ou separados, sala de frente e 2 quartos, bem independentes, com ou sem moveis e pensão, preferem-se pessoas que trabalhem fóra. Mariz e Barros 339, sob., casa de casal sem outros inquilinos. Não se informa pelo telephone. (M 7474) L

PRECISA-SE de uma casa pequena, immediações Mariz e Barros, paga-se tres mezes adeantados e dá-se toda garantia. Trata-se directamente com o proprietario. Teleph. Villa 4852. (M 6625) L

CASA. Compra-se uma modesta, para pequena familia, até 7:000$000, nas immediações do Meyer, Villa Isabel, Cidade Nova ou S. Christovão. Carta para J. C., rua Marquez Sapucahy 52. (M. 7460) N

COMPRA-SE um terreno pequeno, de 5 a 6 metros de frente, em São Christovão, Cidade Nova ou Praia Formosa, quem tiver escreva para A. A. Pereira. Rua Conselheiro Paulino 105, Olaria. (M ...) N

CASAS — Mourão dos Santos, encarrega-se da venda de predios e hypothecas. Rosario 161. T. N. 3166. (M. 6199) N

RINS, FIGADO ESTOMAGO

Effeito rapido e radical nas dôres dos rins, congestão do figado, ictericia, dyspepsia, arrôtos, máo halito, digestões difficeis e prisão de ventre habitual com as PILULAS "EMIL", vegetaes e sem diéta.

VIDRO, 2$000 — PELO CORREIO, 2$500

Depositarios: — PERESTRELLO FILHO & Cia.

URUGUAYANA, 66

Casa "A GARRAFA GRANDE"

Em Nictheroy: — *Drogaria Barcellos.*

(4285)

ALUGA-SE a casa da rua Theodoro da Silva n. 133; aluguel 200$; trata-se com Oliveira, á rua S. Pedro n. 64, das 14 ás 15 horas. (M 7239) L

CASA — Vendem-se 2 em Villa Isabel 2 q. 2 s. etc. 14 e 16 contos. Caetano, Av. Rio Branco, 90, 5. o. 2 ás 5. (M. 7342) N

Homens, Mulheres e Crianças!

Curae vossas FERIDAS! Ellas vos enfraquecem e vos expõem a infecções de molestias varias e graves! O unico remedio infallivel, fazendo desapparecer em pouco tempo as FERIDAS ANTIGAS ou RECENTES, por mais rebeldes e quando não hajam tirado resultado com outros remedios é a — SANTOSINA — pomada seccativa e refrescante, que acalma as dôres como por encanto!

NOS FURUNCULOS, PANARICIOS, ULCERAS, EMPIGENS, ECZEMAS, COCEIRAS, ERYSIPELAS, TUMORES, QUEIMADURAS, CANCROS, UNHEIROS, etc., o resultado é certo. Lata 2$500, pelo Correio 3$500. Em todas as pharmacias e drogarias e no deposito geral: — 66, RUA URUGUAYANA, 66 A' GARRAFA GRANDE.

Perestrello Filho & Cia.

Em Nictheroy: — Drogaria BARCELLOS.

(4283)

VENDE-SE uma casa pensão; trata-se Conde de Lage, 3, a qualquer hora. (M 4418) N

VENDAS DIVERSAS

VENDEM-SE a particular, muito baratas, duas machinas Singer: uma, duas gavetas, usada, outra, gabinete, em estado de nova. Rua Senador Pompeu, 248, quarto n. 11. ...

CASA — Traspassa-se uma com contrato, com sete quartos mobilados, propria para pensão, á Avenida Mem de Sá 187, sob. (M 6722) P

TRASPASSA-SE uma bem montada casa de bonbons, frutas, conservas e outros, com bom contrato de tres annos e meio, não pagando aluguel, negocio em franca prosperidade e em ponto de grande futuro. Motivo retirada de um socio. Informações com o sr. Almeida, á avenida Gomes Freire n. 19 A. (M 6720) E

... bois, de carros, novos e gordos; 1 carroça. Trata-se rua Meyer 98. Estação do Meyer. (M 7080) O

VENDE-SE uma cachorrinha teneriffe, com um anno de edade prompta a dar creação; na rua Gonçalves Dias, 19, 2º andar. (M 6527) O

VENDEM-SE motor, moinho, balança e mais pertences de uma moagem de café, tudo em perfeito estado; na Rua da Quitanda, 155. (M 6489) O

... Rua Luiz de Camões 36. — Perdeu-se a cautela n. 199.748, desta casa. (M 6630) Q

HENRY & Armando — Rua Luiz de Camões ns. 45 e 47 — Perdeu-se a cautela n. 194.023, desta casa. (M 6875) Q

PERDEU-SE a caderneta n. 538.625, 3ª série da Caixa Economica. (M 7231) Q

PERDEU-SE a cautela n. 20.987, anno 1921, do Monte Soccorro. (M 7246) Q

Tossís? Tomae BRONCHITAL

Deposito: — RUA URUGUAYANA, 111

PHARMACIA BITTENCOURT. (4847)

VENDE-SE um fogão á gaz, de 4 fogos e forno systema allemão. Rua de São Pedro n. 307. (M 6479) O

VENDE-SE 1.000 grammas de magnesia allemã para photographia. Gonçalves Dias 51, II andar. (M 7505) O

VENDE-SE um piano Pleyel, tem seis mezes de uso, está novo, peça de valor; rua Maxwell, 30, (bonde Aldeia Campista). (M 7190) O

GRUBACH, Rocha & C., 31, praça Tiradentes, 31 — Perdeu-se a cautela n. 39.509, desta casa. (M 6770) Q

J. LIBERAL & C. — Rua Luiz de Camões n. 60 — Perdeu-se a cautela n. 121.461, desta casa. (M 6870) Q

J. LIBERAL & C. — Rua Luiz de Camões n. 60 — Perdeu-se a cautela n. 122.701, desta casa. (M 6803) Q

... da casa A. de Andrade, de emprestimos sob penhores, sita á rua 7 de Setembro 227. (M 6146) Q

PERDEU-SE um broche de ouro com o nome de Newta. Pede-se a quem o achou o obsequio de entregal-o á rua da Candelaria n. 90, 1º andar, que será gratificado. (M 6490) Q

PERDEU-SE, no dia 27, no bonde Largo dos Leões, proximo ao largo do Machado, um livro de missa Adoremus, um pouco usado, contendo alguns retratos. Quem o entregar á rua Marqueza de Santos, 30, será bem gratificado. (M 6757) Q

PERDEU-SE a caderneta n. 521.364 da 3ª série da Caixa Economica. (M. 6365) Q

PERDEU-SE a caderneta n. 436.887 da 3ª série da Caixa Economica. (M 6366) Q

Centrifugas PARA qualquer fim

M. Hilpert & Cia.

Rua da Alfandega, 99

DIVERSOS

AUTO caminhões, vendem-se seis, novos (marca allemã Opel) ...

DA'-SE boa pensão, em casa de familia, a rapazes do commercio; na rua 2 de Dezembro 46. (M 6718) S

DINHEIRO, precisa-se de 25 contos, dão-se 2 predios feitos e 2 annos de juros 12 °|°, principio da rua Senador Pompeu, não se paga commissão, resposta pelo Tel 1644 S. (M. 6871) S

Dinheiro para hypothecas, qualquer quantia, a juros modicos; informa J. Pinto, na rua do Rosario, 170, sob. Tel. Norte 2.969. (M 7390) E

Dinheiro

A praso de 36 mezes

Pensionistas do Thesouro, Funccionarios Publicos, Funccionarios e officiaes da Marinha.

Empresta-se a juros de 1 °|° Pagamento immediato. Fazem-se quitações. Cooperativa Sul-Americana, rua da Carioca n. 10, sobrado. (M 7355)

DAMA de companhia — Moça de bons costumes, de descendencia allemã, deseja collocação como dama de companhia de senhora distincta, que a trate como da familia. Faz serviços leves e vae para fóra. Cartas neste jornal, a D. C. ...

Leme, Copacabana e Leblon

Saude, Praia Formoza e Mangue

São Christovão, Andarahy e Villa Isabel

SUBURBIOS

GONORRHEA

Constipação

CATARRHO

Copias

ESCREVER

Emprestimos

[illegible]

ESPIRITA clarividente, só attende a senhoras. Rua Andradas, 75. (M 6583) S

EMPRESTA-SE dinheiro sob boas hypothecas de predios e sob letras promissorias a juros muito modicos; trata-se com Carvalho, na Confeitaria em Quintino Bocayuva, das 10 horas em deante. (M 6436) S

FELIZ — Eu amor, ne... realizar todo... viver tranq... de S. José... etheroy; attende por dando sel... a resposta... gocios, saude, ... desejos, e Silva.-Rua n. 59, Nictheroy... nunca se cartas, mandadas para (M 2154)

FIGUEIREDO, Gonçalves & Pires; compram e vendem predios e terrenos; transferencias de casas commerciaes e contratos; rua Uruguayana n. 95. (M 6457) S

JOVEM estrangeiro, de 21 annos de edade, que fala e escreve francez, allemão, portuguez, rumeno e hungaro e comprehende bem italiano e hespanhol, procura emprego em casa de commercio como viajante ou interprete. Tem viajado muito no Brasil, por casas de joias. Cartas á casa folha, para Jovem Estrangeiro.

LULUS — Vendem-se lindissimos filhotes, pura raça, marron e preto; rua dos Ourives n. 79. (M 7432) O

MELLES DUARTE — Confeccionam com muito gosto, graciosos vestidos por modicos preços; em tecidos de algodão, desde 50$; em sedas, desde 150$, e 250$. Acceitam fazendas, executando os vestidos pelo feitio de 25$ a 50$. Rua Gonçalves Dias 50, 1º andar. (8463) S

MACHINAS de escrever. Officina de concertos e deposito das melhores machinas novas e usadas, garantidas; vendem-se peças, typos e accessorios, fitas e papel carbono. R. da Alfandega, 137. Tel. N. 3450. E. Magalhães. (M 6885) S

MACHINA Registradora. Vende-se completamente nova, á rua dos Andradas n. 12. (M 7433) O

MACHINAS. Vendem-se uma ponto a jour e uma ponto de cadeia, novas, á rua Frei Caneca n. 60, loja. (M 7436) O

MACHINA de escrever. Vende-se uma quasi nova, á rua do Rosario, 170, sob., sala da frente. (M 7492) S

M. CAMARA — Viuvo e successor da notavel cartomante mme. Zizina, continua a dar consultas em Nictheroy, á rua Barão do Amazonas 415. (M 4927) S

MACHINAS de costura Singer, a melhor do mundo, em prestações de 10, 15 e 20$ mensaes. Trocam-se usadas por nova. Compra-se, concerta-se, manda-se mecanico á residencia. Dá-se bastidor, chapa e livro de bordados, a dinheiro e a prazo, fazemos grandes. Vendem-se usadas e novas, a 40, 60, 80, 120, 200, 280 e 450$, a dinheiro. Attenção — Esta casa dá 50 lições de bordados, para novas e usadas. Chamados A. Cotrim & Cia. Rua da Constituição 58, loja. Telephone Central 4244, casa filial: rua Haddock Lobo 85. Telephone Villa 3516. Compram-se moveis usados e machinas de costura. (M 6709) S

MANICURE trabalha com perfeição, a preços razoaveis. Vae a domicilio. Tel. B. M. 1136. (M 6579) S

M. CAMARA, Viuvo e successor da notavel cartomante mme. Zizina, continua a dar consultas em Nictheroy, á r. Barão do Amazonas 415. (M 6827) S

MODELOS de vestidos e chapéos, para passeio, theatro e baile; manteaux, roupas brancas, colchas, vestidos de creança, plumas e aigretes; tudo por preços de occasião. Praia Sta. Luzia n. 132. Tel. C. 6284. (M 6809) S

MACHINA photographica. Vende-se uma Goerz, 13 x 18, com pouco uso; á r. S. Pedro 169, sob. (M 6402) O

MME. ZINHA, espirita vidente, executa qualquer trabalho em 8 dias. Rua 1º de Março 101, 3º andar. (M 6428) S

MME. FERNANDES, com atelier de costuras e chapéos, dispondo de uma perfeita contra-mestra parisiense, acceita encommendas para confecções de vestidos de seda, molmol e outros tecidos, bem como de chapéos de qualquer modelo. Tem sempre vestidos feitos, recebidos directamente de Paris. Rua do Cattete 25, sobrado. (Casa de familia). (M 4021) S

Nevralgia — Em 5 minutos desapparece com Linimento Marinho — R. 7 de Setembro 186. (6208)

OS empregados do commercio, estudantes, etc., que queiram fazer as suas refeições a regalo e por baixo preço devem procurar a pensão familiar, estabelecida com todo o conforto na P. Tiradentes 83, 1º andar. Fornece-se para fóra, por preço a tratar. (M 6804) S

PIANOS de bons fabricantes, vendem-se a começar de 600$ á 2:000$. R. Visconde Itauna 75. (M 6660) O

PIANO — Familia que se retira para fóra, vende um, de afamado fabricante, com pouco uso, com cepo de metal cordas cruzadas e lyra de aço. Ver e tratar á rua Conde de Lage 33. (M 6510) O

PIANO particular compra um meio armario de bom autor e em bom estado. Tel. 2640, Norte. (M 6318) O

PRECISA-SE de dois autos-caminhões de cinco toneladas; paga-se bom aluguel ou compram-se a prestações mensaes a combinar. Cartas á caixa 1834, nesta. (M 6515) S

PIANO. Particular compra sómente de outro particular, um meio armario e em bom estado, até á quantia de 1:200$. Offertas para o Boulevard 28 de Setembro 230. (M 6785) S

PENSÃO Vesuvio, dispõe de lindas salas com pensão para casaes ou cavalheiros, e tambem dá pensão á mesa e a domicilio. Rua Cattete, 1, telephone B. M. 750. (M 6708) S

PIANO. Compra-se um para estudo, usado, barato; carta para o sr. J. Silva, r. Benedicto Hyppolito, 151. (M 6769) S

PIANO. Compra-se um para estudo até 700$000. Rua Visconde de Santa Cruz, 12. (M 6783) S

PIANISTA ou governante. Senhora com um menino de 5 annos, sem recursos e protecção, procura collocação. Cartas por favor nesta redacção, para R. Carneiro. (M 6877) O

PIANOS. Afinam-se por 10$000 e concertos baratissimos; recebe chamados, na rua Acre 81, sobrado, telephone Norte 6081, e na Avenida Suburbana 2.300. (M 7326)

PIANO Herz. Vende-se um bom, bons vozes; preço 900$000. Rua Barão Bom Retiro, 226, E. Novo. (M 7356) O

PENSÃO — Fornece-se a domicilio, feita com muito asseio, em casa de familia, no Cattete. Tel. B. M. 3871. (M 7188) S

Reproducções ao mimeographo, copias á machina; na Escola Universal; largo da Carioca 6, sob. Tel. Central 3.776; e Avenida Passos 72, canto R. Senhor dos Passos 72 e rua do Cattete 209, sobrado. (M 7390) S

QUEREIS vossas roupas lavadas, tingidas, concertadas por grande abatimento de preço; mandae á rua Vasco da Gama, 28. (M 6604) S

QUARTO. Em casa muito discreta, familia socegada aluga um quarto a casal, para descanso. E' quasi no centro da cidade. Cartas nesta folha, a D. Adelia. (M 6639) S

QUARTO, até 170$, com pensão, no centro. Prefere-se casa de familia onde não haja barulho. Carta a Isaac T. dos Santos, Ouvidor, 50, 2º. (M 6811) S

RHODE Island Red — Vendem-se ovos, pintos, frangos, gallinhas e gallos desta raça; estrada da Freguezia 181. — Jacarépaguá.

RAPAZ brasileiro, jornalista e bem collocado, deseja um quarto mobilado e com pensão, em casa proximo aos banhos de mar. Cartas a Cavalcanti com o preço, na caixa deste jornal. (M 6711) S

Rheumatismo. Friccione com Linimento Marinho e a dôr cessa — R. 7 de Setembro 186. (6208)

SENHORA allemã, costureira, deseja encontrar uma casa de familia de tratamento para servir de costureira, dama de companhia; não faz questão de se occupar de mais uma tarefa leve. Cartas com as letras S. R., rua do Leão n. 30, Laranjeiras. (M 6503) S

UMA senhora com habilitações para escriptorio, deseja logar; escreve em francez e inglez e desenha machinas, etc. Dá as melhores referencias. Prefere casa americana. Cartas a mme. V., ao cuidado do sr. Carlos, rua de S. José, 100, 1º andar. (M 6202) S

TERNOS a prestações de 15$ a 50$ sob medida, elegantes e economicos. Alfaiataria Veiga. Praça Tiradentes 39, sob., junto á C. Teleph. (M 7434) S

TER felicidades nos negocios amor, saude, realizar os vossos desejos. Carta com enveloppe prompto para resposta á mme. C. de Oliveira, para a Chacara dos Andrades n. 25, Nictheroy. (M 2155) S

TERNOS sob medida, de finas casemiras, a 170$. De puro linho branco, H. I., a 170$. Só á rua 7 de Setembro n. 27. (M 6036) S

TOSSE — Tome Peitoral Marinho — R. 7 de Setembro 186. (6208)

VENDE-SE uma grande pensão familiar, com 21 quartos, e no melhor ponto da Praia do Flamengo. Cartas a P. M. (M 6461) S

ISOLADORES
Companhia Paulista de Material Electrico.
Rio de Janeiro
Rua São José, 76
(8770)

MEDICOS

Dr. Alvino Aguiar

Pulmões, estomago e rins — Tratamento das anemias, esgotamento nervoso, etc. — Consultorio: rua S. José n. 51, ás 4 horas. Telephone 5868, Central. Residencia: travessa do Torres 477. Telephone 4265, Central. (13205)

DR. TEIXEIRA COIMBRA

Doenças das senhoras, pelle e syphilis. Electricidade, banhos de luz. Injecções de 914, massagens vibratorias e raios ultra-violetas. Rua da Carioca 81, das 9 1/2 ás 11 1/2. Tel. C. 2089. (5904)

Vias urinarias

Cura radical da gonorrhéa, com o desapparecimento da gota militar e dos filamentos. Tratamento da neurasthenia sexual, com o restabelecimento da funcção genital. Dr. Raul Rocha — 7 de Setembro 195 — 2 ás 6. (6223)

DOENÇAS DO ESTOMAGO, INTESTINOS, FIGADO E NERVOSAS — *DR. RENATO DE SOUZA LOPES, professor da Faculdade. Exames e photographias pelos raios X. Tratamento especial da epilepsia R. S. José 39, de 2 ás 5, diariamente. Tel. 5282 C. Res. Rua Voluntarios, 33.* (6202)

A O TINTUREIRO PARISIENSE

Casa de 1ª ordem — Lava chimicamente qualquer tecido, com especialidade as flanellas, palha de seda e vestidos finos de senhora. Limpa a secco, lava luvas de pellica, faz plissée e tinge com perfeição para luto em 24 horas.
RUA DA ASSEMBLÉA, 74
Telephone Central 4306
Filial: Avenida Salvador de Sá n. 48 — Tel. Central 1337. (6207)
(L 24639) M

Molestias dos olhos, nariz e ouvidos — DR. NEVES DA ROCHA *membro da Academia de Medicina do Rio de Janeiro, medico de diversos hospitaes desta cidade AVENIDA RIO BRANCO, 90, das 12 ás 4, todos os dias* (M 6831)

CATARATA... Cura da catarata por processo operatorio seguro, pelo DR. NEVES DA ROCHA, oculista com longa pratica de sua especialidade no paiz e nos hospitaes de Berlim, Vienna, Paris e Londres; medico de diversos hospitaes desta cidade. — Avenida Rio Branco, 90, das 12 ás 5 horas. (M 6832)

Liquidação de todas tapeçarias da — *CASA BOITEUX* — QUITANDA, 33 (4948)

DR. POSSOLLO — Operações, doenças das senhoras e vias urinarias, 7 de Setembro 193, 3 ás 5. Ubaldino do Amaral 55, Tel. Central 2904. (M. 7348) R

INSTITUTO OPTICO CASA MADUREIRA — EXAME DA VISTA GRATIS — 95 RUA 7 SETEMBRO

Professores e professoras

AULAS de bordados, flores, pinturas, costuras, etc., com facilidade, prof. Mlle. Laura Lisbôa, na "Propagadora do Ensino", praça Tiradentes, 66, sob. Tel. C. 44 (lado do cinema). (M 7450) Z

ALUMNA do Instituto de Musica lecciona piano a 15$ mensaes. Vae a domicilio. Tavares Ferreira 43, Rocha. (M. 6781) Z

AULAS — Linguas e mathematica, para preparatorios e concursos. Prof. Dr. Washington Garcia. R. da Carioca 47, sala 5. (M 6261) Z

DACTYLOGRAPHIA — Ensina-se, a 10$, em todas as machinas, curso mechanico gratis. Rua Evaristo da Veiga 100, sob. (M 6706) Z

Dactylographia

3 aulas na semana
10$000
MENSAES
AULAS das 8 ás 22 horas
LARGO DA CARIOCA N. 12
1º andar
(M 7512) Z

DACTYLOGRAPHIA — Matriculas abertas para concurso em junho e como premios, UMA MACHINA DE ESCREVER, e um relogio pulseira. Ensina-se a escrever com o teclado coberto, por 10$000 mensaes, 3 vezes por semana. Quem aprender a escrever olhando para o teclado, nunca será bom dactylographo. Alugam-se machinas a $300 a hora, e acceitam trabalhos; rua Sete de Setembro 107, 1º. ESCOLA URANIA, das 9 ás 21 horas. (M 7213) Z

DACTYLOGRAPHIA — O Curso Freycinet offerece matricula gratis, ás senhoras e senhoritas. Informações com a secretaria, de 9 ás 2, bolsa Uruguayana 47. (M 6740) Z

ESCREVER A' Machina — Curso completo em 30 lições, com os dez dedos em todas as machinas. ESCOLA VELOX. Largo de São Francisco n. 36. Quem não aprender em 30 lições tem direito á repetição. (M. 7513) Z

GUARDA-LIVROS — Diplomas e cursos officiaes no Instituto Commercial. (8100) Z

STENO-DACTYLOGRAPHIA

Escola Universal - Largo da Carioca, 6-sob.
Tel. Central 3776
Em salas arejadas e com ventiladores.
Expediente diario das 8 ás 21 horas
Filiaes: Av. Passos, 72, entrada pela R. Senhor dos Passos n. 72 — Tel. Norte, 150.
RUA DO CATTETE, 209, sob. Tel. B. Mar 1121
CURSO RAPIDO em 60 Lições — 50$000.
AULAS de Dactylographia e tachygraphia, portugueza, franceza, ingleza e allemã.
CURSO de Dactylographia por correspondencia.
ALUGUEL DE MACHINA, A' HORA.
Tem todas as machinas de escrever de fabricantes acreditados.
Dá diplomas de habilitação e faz Concurso Semestral.
ENSINO de Linguas e Materias Commerciaes. Recommenda, interessa-se pelos seus alumnos diplomados.
REPRODUCÇÕES AO DUPLICADOR — COPIAS A' MACHINA E TRADUCÇÕES.
(M 7391) Z

ENSINO PRATICO COMMERCIAL — Cursos officiaes, reconhecido pelo governo. Instituto Commercial. Avenida Rio Branco n. 191. (8100) Z

FRANCEZ pratico. Ensino particular ou em classes. M. De Fossey (francez). Edif. Odeon, sala 8. Tel. 7768. (M. 7477) Z

INGLEZ pratico. Garante-se ensinar praticamente em 5 mezes, methodo facil e com conversação, 10$ mensaes, 3 lições por semana. Informações á rua de S. Pedro n. 145, 2º andar. Sala 51 ás segundas, quartas e sextas, das 4 ás 5 da tarde e das 7 ás 9 da noite. (M 6753) Z

MACHINAS DE ESCREVER 500 RÉIS A HORA
ALUGAM-SE
Largo da Carioca, 12, 1º and. (M 7512) Z

LINGUAS VIVAS — Cursos completos diurnos e nocturnos, no Instituto Commercial. Avenida Rio Branco n. 191. (8100) Z

NA rua da Quitanda, 73, 2º, não em curso, prof. portuguez ensina depressa, até a edosos e principiantes, portuguez até Camões (analyse logica, redacção de cartas, descripções, etc.) francez, arithmetica, geographia, etc. (M 7328) Z

SCIENCIAS COMMERCIAES — O Curso para contadores no Instituto Commercial. (8100) Z

INGLEZ — Mr. Rodger, americano, ensina este idioma por preço modico; á rua da Alfandega 190, sob. Tel., Norte, 4657. (M 6558) Z

INGLEZ, Francez e Allemão, professora com longa pratica, ensina pratica e theoricamente, em casa dos alumnos e em sua residencia; rua Frei Caneca 61, 1º andar. Telephone 5853 Central. (M 7262) Z

MOÇA preparada e educada, lecciona o curso primario, em collegio ou particularmente. R. Paulo de Frontin 63. Telephone 492 Central. (M 6405) Z

PROFESSORA paciente, ensina a meninas e senhoras em qualquer edade, portug., franc., arithm., geogr., calligr., etc. V. 5303. (M 7223) Z

PORTUGUEZ, francez, arithmetica, algebra, escripturação mercantil. Faz escriptas avulsas. Rua S. Pedro 145, sala 14, 1º andar. (M 2030) Z

PRYTANEU Militar — Reabrem-se as aulas a 9 de janeiro 1922; preparam-se candidatos aos exames de 2ª época e admissão aos Collegios Pedro II e Militar, á rua da Carioca n. 54, sobrado. (M 7212) Z

PROFESSORA pela E. Normal prepara alumnos para exames de 2ª época ou outros quaesquer. Rua Victor Meirelles 36. Tel. J. 212. (M 6806) Z

PROFESSORA titulada, com vasto tirocinio, lecciona curso primario, complementar e secundario, a alumnos de ambos os sexos. Avenida Mem de Sá, 191, 1º. (M 7411) Z

PRATICA COMMERCIAL E BANCARIA — Arithmetica, calculo, cambio, escript. mercantil, correspondencia e tachygraphia. "Escola Velox". Largo de S. Francisco 36, 1º. (M 7399) Z

PROF. portugueza ensina a senhoras e meninas, portugues, arithmetica, bordados, não em curso, na rua Quitanda n. 72. Vae a domicilio. (M 7328) Z

PROFESSOR BARBOSA — Lecciona portuguez, francez e arithmetica, a preços modicos. Rua da Alfandega n. 169. Telephone Norte 4657. (M 6552) Z

PROFESSORA, ensina a jour em qualquer machina, em uma só lição, por 5$000; e plissé, bordados a penna, e alto relevo, e chanéos, á rua da Constituição 52, sob., Tel. C. 1847. (M. 6631) Z

Piano, violino
PROFESSO RALLEMÃO
Rua Didimo 31, Villa Ruy Barbosa. (M 6997)

SENHORINHA allemã dá lições de allemão, francez e desenho, na sua residencia ou na casa dos alumnos. 20, rua Carvalho Monteiro. Tel. B. M. 2639. (M 6443) Z

DENTISTAS

DR. SILVINO MATTOS — Extracções absolutamente sem dôr, a 5$; dentaduras a 5$ cada dente; concertos em dentaduras a 10$; obturações a 5$; trabalhos garantidos e pagamentos a prestações; rua Sete de Setembro n. 231, proximo á praça Tiradentes; das 7 da manhã ás 5 da tarde. Telephone 1555, Central. (M 7303) R

BRIDGS, velhos, limalha, platina. Ninguem paga melhor que na travessa S. Francisco n. 16, 2º andar. Dentes Steel, avulsos. Compra-se na travessa S. Francisco 16, 2º andar. (M 6595) R

CIRURGIÃO DENTISTA para dirigir gabinete dentario, sem trabalhar, precisa-se. Cartas, com referencias e condições, a NEMO, nesta folha. (M 6363) R

DENTISTA — Dr. Aldo Cunha — Tratamento rapido e garantido e completamente sem dôr, por preços modicos, faz-se pela technica norte-americana, chapas, bridge-work, e os demais trabalhos. Gabinete com installação electrica moderna. R. Marechal Floriano 55. (L. 26630) R

DENTISTA — Vende-se uma linda cadeira Diamond; motor electrico da Electro, quadro, etc. etc. Ver e tratar á rua Uruguay 303, casa n. 2. (M 6385) R

DENTISTA — Dr. Argemiro Pinto (com pratica das escolas de New York, Paris e Londres). Obturações desde 5$. Collocações de dentes desde 15$, etc. R. Sete de Setembro 162. (8194) R

DENTISTA — Dr. Digno Maia — Especialista em extracções sem dôr. Colloca dentes com ou sem chapa, perfeita imitação dos naturaes. Trabalhos garantidos e pelo systema norte americano. Gabinete electrico, com a maxima hygiene. Diariamente, das 8 da manhã ás 6 da tarde, Marechal Floriano Peixoto 16, 1º. (8226) R

DENTISTA

DR. SILVINO MATTOS, laureado especialista em dentaduras parciaes e duplas; extracções absolutamente sem dôr; obturações a porcellana synthetica; corôas ou cantos de ouro; pivots, etc. Toda a obra é feita com perfeição, rapidez, garantia, ao alcance de todos e em prestações. Rua Sete de Setembro n. 231, proximo á Praça Tiradentes. Telephone Central 1555. (M 7392) R

O DR. CABRAL FAGUNDES, Cirurgião Dentista, com consultorio no Largo do Machado n. 7, por cima da casa de calçado "Atlas", convida V. Ex., caso precise trabalhos dentarios, a comparecer no seu gabinete, onde lhe será feito exame e orçamento gratuito, podendo, caso resolva o tratamento, fazer pagamentos parcellados. A longa pratica e perfeito conhecimento da arte, permitte-lhe collocar apparelhos perfeitos e de acabamento sem egual. Faz obturações á porcelana synthetica, tão perfeitas que não se destaca da nuance dos dentes naturaes. Colloca apparelhos para corrigir anomalias a quem tenha dentes desviados ou avançados, pondo-os em ordem natural. Faz extracções sem dôr alguma, e, em caso de necessidade, torna a collocar o dente extrahido, fixando-o em menos de 30 dias. Como existem outros gabinetes dentarios no mesmo largo, recommendo reparar no letreiro da escada, que é em letras de ouro sobre vidro negro. Consultas: das 8 ás 5 da tarde, e das 7 ás 9 da noite. Telephone, Beira-Mar, 62. R

GABINETE DENTARIO — Aluga-se um, dispondo de magnifico material, no melhor ponto central, com auxiliar e empregado, 3 vezes por semana. NOTA — Só se aluga a dentista cuja clientela seja distincta e que dê fiador. Preço 300$000 mensaes. Cartas neste jornal a C. D. (M. 6762) R

ESCREVER á machina com rapidez, escripturação, linguas, portuguez, etc. Instituto Universal. Largo do Rosario 16, sob. Tel. N. 5266. (M. 7451) Z

DR. SILVINO MATTOS reforma e confecciona, em 24 horas, com garantia e a preços razoaveis, dentaduras de vulcanite ou ouro; assim como as concerta por mais quebradas que estejam; na rua 7 de Setembro 231. (M 7303) R

SALA para dentista. Precisa-se de uma boa, perto da praça da Bandeira. Cartas com as condições para A. Moura, nesta folha. (M 6362) R

VENDE-SE um gerador a gasolina (gerador e bico) em optimo estado. Preço, 50$000. Boulevard 28 de Setembro, 230. (M 6785) R

VENDEM-SE uma cadeira de S. S. White, supporte com mesa e escarradeira. Rua 7 de Setembro, 211. (M 7384) R

PARTEIRAS

PARTEIRA e enfermeira diplomada Mme. Elvira, 18 annos de pratica, faz todos os trabalhos de sua profissão, attende de 1 ás 4, rua dos Andradas n. 149, fone Norte 5980. (M. 5246) Y

FALTA DE MENSTRUAÇÃO e collicas. Desmenorrhéa, suspensões, regras escassas, a sua cura infallivel com as capsulas Sevenkraut, de Apiol, Sabina e Arruda, são efficazes e garantidas. Drogaria Geraldes. R. Uruguayana n. 142. Pedidos do interior, mais 1$ para porte; caixa 5$000. Geraldes & Comp. — Rio. (L. 29856)

ULTIMOS ANNUNCIOS

Empregos diversos

ESTRANGEIRO falando portuguez, allemão, inglez, francez, ia para qualquer fazenda do interior ensinar estas linguas ou quaesquer outras materias, mathematica, geometria, etc. von Manner, rua Farani 52, Botafogo. (M. 6758) D

MALHARIA. Precisa-se de pessoa habilitada a trabalhar em machina rectilinea. Cartas neste jornal, a L. C. (M 6873) D

OFFERECE-SE uma senhora para copeira e arrumadeira, para casa de pequena familia, não fazendo questão de grande ordenado; para tratar pelo telephone Central 985.

OFFERECE-SE um rapaz, dispondo de 8 horas por dia, para qualquer serviço. Telephone Central 771, com Baptista. (M 7496) D

OFFERECE-SE um moço, com falta de uma perna, para limpeza de escriptorio e para recados, ou para porteiro, sabendo ler e escrever; dá boas informações de sua pessoa. Telephone Beira Mar 183, Cattete, 85, loja. (M 7520) D

Casas e commodos centro

ALUGA-SE um quarto. R. Buenos Aires, 258, sob. (M 6884) E

COMMODO. Aluga-se um pequeno a um rapaz do commercio, preço 40$. Rua 7 Setembro 77, 2º andar. (M 7478) E

Cattete, Laranjeiras, Botafogo e Gavea

ALUGA-SE uma boa lavadeira para casa de familia de tratamento, para dormir no aluguel. Tratar á rua Silveira Martins 76, casa 15. (M 7516) G

BOA sala ou quarto, aluga-se, com ou sem pensão, a pessoas distinctas; rua Corrêa Dutra n. 29. (M 7069) G

Haddock Lobo e Tijuca

ALUGA-SE a uma senhora um quarto de fundos. R. Affonso Penna, 116. (M 6884) K

Doenças de ouvidos garganta, nariz e bocca — **Cura garantida e rapida do OZENA (fetidez do nariz) processo inteiramente novo** — DR. EURICO DE LEMOS professor livre dessa especialidade na Faculdade de Medicina do Rio de Janeiro. Consultorio: rua da Assembléa n. 13, sobrado, das 12 ás 6 da tarde. (M 7402)

Moveis de luxo

Vende-se todos os ricos moveis de fabricação allemã, com 2 mezes apenas de uso, que guarnecem a luxuosa residencia da Avenida Mem de Sá 206, devido a sua proprietaria retirar-se para a Europa. Vêr e tratar de 1 ás 4 da tarde. (M 6887)

CARPINTEIROS

Precisa-se de ajudantes á rua São Bento n. 5, 1º andar. (M. 6606)

SOBRADO

Aluga-se um completamente novo e encerado, com 4 quartos, 2 salas, banheira esmaltada, etc., á rua de São Pedro n. 170, ao pé do largo do Capim. Aluguel 900$000. Ver e tratar na loja. (M 6479)

CHAUFFEUR

Precisa-se de um, para automovel particular, com competencia e de conducta afiançada. Trata-se com sr. Tavora, á rua do Rosario n. 97, sob., das 15 ás 17 horas. (M 7345)

Marcos Allemães e Corôas Austriacas

Vendem-se nas melhores condições da praça. Comprae essas moedas e façais o melhor negocio. Rua Primeiro de Março n. 37 — Roberto. (M 6486)

CONTABILIDADE E CAMBIO

Pessoa competentissima acceita serviços para organizar escriptas perfeitas, adeantar escriptas atrazadas, extrair balanços, etc. Preços modicos. Trabalho rapido e garantido. Chamados: Telephone 165, Ipanema. (M6764)

ALUGA-SE

Boas salas para officinas ou ateliers, na rua Sete de Setembro n. 101. (M. 7268)

Loja na Avenida

Aluga-se uma. Trata-se na Avenida Rio Branco n. 170, com o Gerente. (M 7314)

TRASPASSA-SE

a casa Gomes — Alfaiataria — fundada em 12 de outubro de 1904, na rua do Lavradio n. 10. Não se admittem intermediarios e trata-se com o proprio. (M. 6601)

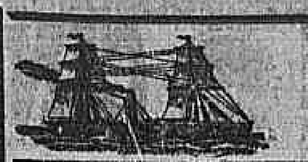

Companhia Nacional de Navegação Costeira

NORTE	SUL	SUL
Serviço de passageiros	Serviço de passageiros	Serviço de passageiros
ITABERA'	ITAGIBA	ITAPEMA
Telegrapho sem fio	Telegrapho sem fio	Telegrapho sem fio
Sairá sabbado, 7 do corrente, ás 10 horas, para:	Sairá domingo, 8 do corrente, ás 10 horas, para:	Sáe quinta-feira, 5 do corrente, ao meio dia, para:
Victoria — Domingo, 8.	Santos — Segunda-feira, 9.	Santos — Sexta-feira, 6.
Bahia — Terça-feira, 10.	Paranaguá — Terça-feira, 10.	Paranaguá — Sabbado, 7.
Maceió — Quarta-feira, 11.	S. Francisco—Quarta-feira, 11.	Antonina — Sabbado, 7.
Recife — Quinta-feira, 12.	Rio Grande — Sexta-feira, 13.	Florianopolis — Domingo, 8.
Cabedello — Sexta-feira, 13.	Pelotas — Sabbado, 14.	Rio Grande — Terça-feira, 10.
Natal — Sabbado, 14.	Porto Alegre — Domingo, 15.	Pelotas — Quarta-feira, 11.
Mossoró — Domingo, 15.	CHEGADA	Porto Alegre — Quinta-feira, 12.
CHEGADA		

Cargas, pelo armazem n. 13, serão recebidas até á ante-vespera da saida dos paquetes, acompanhadas dos respectivos despachos. Cargas por mar até á vespera. Para passagens:
Avenida Rodrigues Alves n. 303 - Telephone - Norte 6240

FOOTBALLS

Inglezes e americanos, marcas Gregor Olympic e outras — PNEUMATICOS avulsos

Casa Grão-Turco
Ouvidor, 96 — Tel. Norte 4.034 (12848)

PHENO-DANICA

O mais perfeito desinfectante para a limpeza e lavagem das casas. E' infallivel para destruição das bicheiras do gado. Limpa, sana, cicatrizando qualquer ferida. A' venda em toda a parte. Fabricante: S. M. FROND — Rua Alypio 134.
Rio de Janeiro. — Tel. Norte 6380. (8832)

C. H. — MEDIUNS INVISIVEIS
Para obter Diagnosticos de Qualquer Molestia, e só dirigir-se á Caixa do Correio numero 1352 (Rio de Janeiro), do Centro Humanitario acima, mandando o Nome, Edade, Profissão, Residencia, e um Sello de 150 réis para a resposta. (4865)

FERRAGENS ALLEMÃS.
GRANDE STOCK
Fechaduras diversas.
Maçanetas e targetas.
Trincos e dobradiças.
Marretas e Alavancas.
Picaretas, todos feitios.
Limas e ferramentas.
Artigos de cutelarias.
CASA VOLCKMAR
RUA 1º DE MARÇO, 92
(8412)

AGUA VITA
Bebam sempre esta agua mineral. Desperta as funcções da vida vegetativa. Robustece o organismo e purifica-o. CASA MORENO — Rua do Ouvidor n. 142. (M. 5469)

"URIC"
EM TABLETTES
Pharmaceutico Theophilo de Andrade. Medicamento homœopatha que dissolve e expelle o acido urico, empregado nas dôres dos rins, arthritismo, calculos, areias, bilis, arterio-sclerose, obesidade, gotta, eczemas e todas as perturbações do apparelho urinario. Não tem dieta. Drogarias Baptista, Huber, Pacheco e Granado & Cia. Preço, 2$500. (6732)

Puro vegetal, cura certa das molestias das Senhoras e Lymphaticas

MACHINAS PARA FAZER ROSCAS
fazendo roscas Witworth até 1 1/2" ou roscas de gaz até 2", com todos os cocinetes.
H. VOLCKMAR
RUA 1º DE MARÇO, 92.
Caixa postal 2191. (8413)

Contra a
ANEMIA
a Chlorose
e as Côres Pallidas
Todos os Medicos Receitam
AS GENUINAS
PILULAS
DO Dr BLAUD
como o melhor reconstituinte.
Cada pilula tem o nome BLAUD gravado, como aqui junto.
BLAUD
Laboratoire des PILULES de BLAUD, 3, Rue Kléber, BEAUCAIRE (Gard) França
Vendem-se em todas as boas Pharmacias.
Recusem as imitações.
(2561)

SERRAS PARA ENGENHO
(MARCA BALANÇA)
CASA VOLCKMAR
RUA 1º DE MARÇO, 92.
(8411)

COQUELUCHE
O unico remedio para a sua cura é a COQUELUCHINA. Em todas as drogarias. (17988)

Motores electricos
de 1 a 450 H. P. — Andradas, 114. C. Cunha. (10379)

FALTA D'AGUA!!!

Com o emprego da torneira
BLOCK TUBE
não faltará mais, porque permitte o dono da casa regular facilmente o consumo.
A' venda em todas as casas de ferragens.
Unicos depositarios:
Companhia Brasileira Commercial e Industrial
57—Avenida Rio Branco —:— Telephone Norte 5277 — Caixa Postal n. 180

Verão
Ventiladores "Marelli"
DESDE 70$000
Visitae as exposições nas casas de electricidade e na
Rua 7 Setembro 58
8417

A HERNIA CURADA

Sem operação, sem dôr, sem tortura pelo
NOVO BRAGUEIRO FRANCEZ DE A. CLAVERIE
Pneumatico, Impermeavel e sem Mola

Este maravilhoso apparelho, baseado sobre recentes descobrimentos e inventado pelo grão especialista de Paris, o Snr. A. CLAVERIE (E. G. 10) 234, Faubourg Saint-Martin, é o unico que desde o momento de applical-o assegura um allivio absoluto realizando a contenção perfeita e suave de todos os casos de hernia por volumosa e antiga que seja o tumor. Leve, flexivel, invisivel, impermeavel e inalteravel, convém a todos; homens, mulheres, creanças e anciões, e permitte entregar-se a todas as profissões e a todos os sports.
Mais de 5.000 medicos recommendam o novo Bragueiro Francez Claverie como primeiro bragueiro do mundo.
Por isso este apparelho, o unico verdadeiramente serio e scientifico, tem obtido as mais altas recompensas nas Exposições universaes. Tem suscitado milhares de attestações enthusiastas: tem sido adoptado por mais de **2.000.000 de quebrados** no mundo inteiro os quaes graças a este apparelho teem recobrado a plenitude da saude e das forças.
Deposito para o Brazil: **MOREIRA BARBOZA, 82, Rua do Ouvidor RIO DE JANEIRO.** — Folheto illustrado gratis sobre pedido.
(2560)

Tomou muitos xaropes

O Sr. José Pedro Ferreira, estabelecido com kiosques na Praça da Republica, de Pelotas, tomou muitos xaropes e escreve:

Pelotas, 12 de Maio de 1916.
Illmo. Sr. Eduardo C. Sequeira — N/C.

Achando-me atacado de pertinaz tosse acompanhada de abundante espectoração de bronchite, tomei muitos xaropes que via annunciados, como sendo proprios para curar semelhantes molestias. Perdi meu tempo e gastei o meu dinheiro á tôa, sem o minimo proveito, pois tossia e escarrava como dantes. Recorri então ao PEITORAL DE ANGICO PELOTENSE e graças a elle, apezar da tosse já velha, rapidamente me curei bastando para isso apenas 3 vidros do seu precioso preparado. Autorizando a fazer desta o uso que lhe convier, sou com estima e consideração.

JOSÉ PEDRO FERREIRA.

Este poderoso PEITORAL acha-se á venda em todas as pharmacias e drogarias de Minas, Rio, S. Paulo, Bahia, Recife e outros Estados.

DEPOSITO GERAL
Drogaria — EDUARDO C. SEQUEIRA — Pelotas
(1231)

SARDAS

Pannos, Espinhas, Manchas de Gravidez, Rugas e Cravos, desapparecem em poucos dias, usando SARDOGEN, preparado infallivel, unico que elimina os defeitos da pelle.
NÃO É CREME NEM POMADA
Approvado pela Directoria Geral de Saude Publica.
A' venda: nas Pharmacias, Perfumarias e Drogarias.
Dep. CASA HUBER — rua Sete de Setembro, 61.
(M 2866)

Drogaria e Perfumaria AMERICA

FESTAS NATAL ANNO BOM e REIS
PARA PRESENTES
Perfumarias dos melhores fabricantes nacionaes e estrangeiros, sabonetes finissimos e artigos para "MANICURE".
PREÇOS SEM COMPETIDOR
25, RUA DA CARIOCA, 25
— Orlando, Prado & C.
(8962)

PAPEL FINO LUSTROSO TRANSPARENTE
Proprio para envolucros de preparados medicinaes, latas de conservas, biscoitos, etc. Vende-se a 15$000 a resma de 400 folhas, na rua Theophilo Ottoni 20. Telephone Norte 6174, com Leal. (M 6821)

Aposento mobilado em Copacabana
Aluga-se em casa de familia respeitavel um aposento mobilado e independente, sem pensão e proximo dos banhos de mar, a casal de todo o respeito; para tratar pelo telephone Ipanema 2309. (M 6820)

LOTERIAS

Loterias da Capital Federal

Resumo dos premios da extracção de 3 do corrente:

82.301 (Capital)	20:000$000
21.831	2:000$000
111394	1:500$000
10.066	1:000$000
39.141	1:000$000

PREMIOS DE 500$000
96587 59547 35088 17106

PREMIOS DE 200$000
10390 91085 119698 44547 71737 48370 3904 98950 111273 90528 15317 108655 100607 9258

PREMIOS DE 100$000
11426 81641 24429 117432 100650 5147 13442 84938 111421 58000 115403 26548 99164 12358 90203 38444 7689 56525 20151 8292 22113 88144 32497 15324 105732 96259 75685 61560 17666 53462 3544 48928 38808 28205 109208 17649 112349 52560 39475

APPROXIMAÇÕES

82300 e 82302	300$000
21830 e 21832	200$000
111393 e 111395	106$000

DEZENAS

82301 a 82310	40$000
21831 a 21840	30$000
111391 a 111400	20$000

CENTENAS

82301 a 82400	10$000
21801 a 21900	6$000
111301 a 111400	5$000

Todos os numeros terminados em 1 têm 1$000.

Loterias do Estado do Rio de Janeiro

Resumo dos premios da extracção de 3 do corrente:

57.511 (Capital)	25:000$000
20.853	3:000$000
26.320	2:000$000
38.319	1:000$000
47.915	1:000$000

PREMIOS DE 500$000
30549 7291 7? 3?? 3?0

PREMIOS DE 200$000
56179 9425 29598 83286 3320 26953 13472 25653 84469 56238

PREMIOS DE 100$000
10069 95397 49708 73329 64680 59312 43751 99449 54104 40270 85167 20600 59920 8028 89695 12982 78443 20631 49114 67993 2354 98947 80049 24948 40680 61727 99114 46917 63063 1963 93037 18686 20002 30234

APPROXIMAÇÕES

57510 e 57512	150$000
20852 e 20854	100$000
26319 e 26321	100$000

DEZENAS

57511 a 57520	50$000
20851 a 20860	40$000

Todos os numeros terminados em 511 têm 20$; em 853 têm 15$; em 320 têm 15$; em 1 têm 2$; exceptuados os terminados em 11 que têm 4$000.

Loteria Esperança

EXTRACÇÃO — SEGUNDA-FEIRA, 9 DO CORRENTE
40:000$000 - por 2$000
ORDEM DE EXTRACÇÕES EM JANEIRO DE 1922:

DIAS	PREMIO GRANDE	PREÇO DO BILHETE	FRACÇÃO
9..	40:000$000..	2$000...	Quintos a $400
12..	100:000$000..	5$000...	Decimos a $500
16..	50:000$000..	2$500...	Quintos a $500
19..	100:000$000..	5$000...	Decimos a $500
23..	100:000$000..	5$000...	Decimos a $500
26..	50:000$000..	2$500...	Quintos a $500
30..	40:000$000..	2$000...	Quintos a $400

Em Fevereiro, novos e importantes planos, jogando apenas com 15, 20 e 30 milhares. — Remettem-se bilhetes para o interior. Os pedidos devem ser dirigidos a GUSTAVO R. SAMICO — CAIXA POSTAL 230. — RIO DE JANEIRO. (M. 680)

RAIOS X
Consulta com exame pelos Raios X, 25$000, para o diagnostico e tratamento das doenças do estomago, intestinos, figado, pulmões, coração, rins, ossos, etc. — Photographias, 60$000. — DR. JORGE A. FRANCO. 15, Largo da Carioca, das 2 ás 5, todos os dias. Tel.: C. 3128. (6251)

CLINICA CIRURGICA
Dr. Crissiuma Filho, membro da Academia e cirurgião da Santa Casa com longa pratica e frequencia dos hospitaes da Europa, dispondo de instrumentos e installações apropriadas, trata com especialidade as doenças dos apparelhos urinarios e da geração do homem e da mulher. Tratamento especial dos estreitamentos da urethra e hydroceles sem operação cortante, dos tumores do ventre e seios. Cura radical das hernias, hemorrhoidas e fistulas. Operações em geral.
Consultas com hora marcada diariamente ás 14 horas. Rua Rodrigo Silva 7. Encarrega-se de embalsamentos. CASA DE SAUDE DR. CRISSIUMA FILHO, Rua do Riachuelo n. 394. (12757)

Mangas deliciosas
Mandam-se a domicilio, caixas com 72 a 120 mangas espada e rosa, a quem enviar a sua direcção e 20$000 em vale do Correio a dr. Alvaro Soares, E. F. C. B. Estação de Andrade Pinto. (M 6810)

Dactylographia
Diplomada pela Escola Remington offerece seus serviços uma moça, desejando collocação em casa commercial, banco, etc. Rua Visconde Santa Isabel 27 — Amelia Dias daCosta. (M 6798)

CORAÇÃO, RINS — ASTHMA
O especifico é o CACTUSGENOL, approvado pela Saude Publica e pelos Medicos nas afflicções, falta de ar, pés inchados, cançaços, palpitações, urinas escuras, dôres nos rins, nephrites, areias, asthma, pontadas, chiados no peito, scleroses, nevralgias, cardio renaes, bronchite asthmatica. Depositos: Casa Huber, rua Sete n. 61; Ribeiro, Menezes & C., rua Uruguayana n. 91; Drogaria Pacheco, rua dos Andradas n. 43. (M 7330)

ARRENDA-SE

PREDIO NOVO por contrato na PRAÇA TIRADENTES Numero 29; constando de esplendida loja com 4 x 17 metros, apta para qualquer negocio limpo e mais tres andares; as chaves acham-se no n. 37, onde trata-se com o Sr. Sá, das 12 ás 16 horas. (8492)

Predios, terrenos e hypothecas
Compram-se, vendem-se e empresta-se sobre hypotheca á juros modicos.
RUA OUVIDOR, 71-1º and. (J. Senna) (7149)

RODA DA FORTUNA

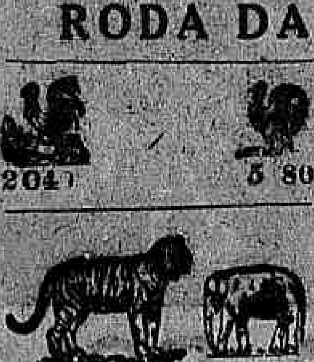

FLUMINENSE.... 908
OPERARIA..... 438
NOITE...... 082
CARIDADE.... 127
Nictheroy, 3—1—922.
(M 7417) V. P.

Nova Mineira
037
077
367
Nova Suburbana
775
605
653
LEALDADE
315
749
706
(M 7424)

Hora 371
Real 159
Esperança 163
3, janeiro, 1922. — M. O. (M 7425)

Alliança 187
Mina de Ouro.. 339
(M 7436)

Auxiliadora .. 0649
Segurança ... 2580
3-1-1922. (M 7518)

GARANTIA
384
3-1-922. — I. C. (M 7360)

GARANTIDA
897
AGAVE
163
(M 7354)

AGAVE
492-23
Est. do Rio, 3-1-922. (M 7405)

A' MARAVILHA
322
472
205
(M 7439)

UNIÃO
234
(M 7430)

ROYAL
659-15
A MINEIRA
498-25
A PREFERIDA
718- 5
A FORTUNA
372-18
AMERICANA
784-21
(M 7357)

— HOJE, 20 CONTOS —
DIA 7, 100 CONTOS
CASA SYBILLA
Rua Vasco da Gama, 120.
Proximo á rua Marechal Floriano (M 7420)

A Casa Guimarães
vendeu hontem duas sortes, sendo uma da loteria da Capital que coube ao bilhete numero 82301, premiado com 20:000$000, distribuido á Casa Bruno, do Largo da Lapa, e outra de 25:000$, da Loteria do E. do Rio, que saiu no bilhete 57511. (8726)

RIO MENSAGEIRO
Junto a este jornal — Entrega volumes a domicilio e recados urgentes e garantidos. Telephone Central 58. (M 7618)

MUITO BREVE
BAGUIRIA
A PANTHERA
DA INDIA
Drama de sensação!

ODEON

PROGRAMMA

COMPANHIA BRAZIL CINEMATOGRAPHICA F. SERRADOR

Breve
Condessa
Weleska
Producção especial

Emquanto se espera o dia de amanhã em que continuaremos a ver OS TRES MOSQUETEIROS um outro espectaculo explendido teremos com

Montagu Love

o artista perfeito, e

June Elvidge

linda e artista, em

Fogos de uma paixão

um romance lindo, da WORLD PICTURES, em que não se sabe que mais admirar, — se o enredo que nos commove e prende, — se a adaptação e ensceнação admiraveis, — se a interpretação desses dois grandes artistas.

Tudo é lindo - Tudo nos prende a attenção e o coração

programma tereis ainda um bello film natural

A CIDADE DE BORDEOS

Amanhã — (Quinta-feira) — teremos o 2º capitulo de

OS TRES MOSQUETEIROS

que se intitula — OS MOSQUETEIROS D'EL REI, e em que veremos como DARTAGNAN travou conhecimento com os inseparaveis — ATHOS, PORTHOS e ARAMIS.

Não se podem olvidar as paginas magistraes do grande Dumas.

O primeiro capitulo deste film admiravel foi visto por mais de 20.000 pessoas no ODEON.

CINEMA AVENIDA

Dois salões de projecção.

Os mais celebres films do mundo, os da PARAMOUNT-ARTCRAFT

HOJE, uma grande victoria a mais da PARAMOUNT-ARTCRAFT

Ser mãe é andar chorando num sorriso!
Ser mãe é ter um mundo e não ter nada!
Ser mãe é padecer num paraiso!

Como os versos do poeta, este film extraordinario, todo bondade, todo sentimento, falar-vos-á fundamente á alma

ADORAÇÃO DE MÃE

(HUMORESQUE)

é effectivamente, a mais bella de quantas super-producções haja editado a gloriosa Paramount-Artcraft

Um mimo de infinita ternura. A obra com que victoriosamente iniciamos a serie de super-films de 1922

Uma maravilha interpretada por um grupo de artistas da «elite»

Alma Rubens, Vera Gordon, Gaston Glass, Mariam Battistini e Bobby Connely

O lavor que se manteve durante 14 semanas na tela do Capitolio e obteve por 2 milhões de votos, o premio da melhor producção já apparecida no «écran»

HOJE - Adoração de Mãe

Breve, o sempre querido e extraordinario creador de MACHO E FEMEA THOMAS MEIGHAN, em "NA FRONTEIRA DAS ESTRELLAS"

CINEMA CENTRAL

HOJE, reapparição de Bella Hesperia

Avenida Rio Branco 168 —:— Empresa Pinfildi

HOJE - Um film que vem fazer uma reapparição que vae causar grande enthusiasmo e sensação

A BELLA HESPERIA

Uma actriz que foi o idolo dos cariocas, que reapparece depois de uma longa ausencia, em pleno apogeu de sua arte, em plena pujança de sua belleza no film

CHIMERAS

Troca a illusão que o seduzia dantes
Por maior e tristissima chimera:
Ave do céo entre osculos creada
Espalha as plumas brancas pela estrada
Machado de Assis

6 actos vibrantes onde Hesperia tem opportunidade de mostrar as suas qualidades artisticas secundada por HUGO PIPERNO

E completando o programma CACHORRO COCHEIRO pelo cão BROWNIE da Mac Sennett

Dia 9, uma super producção allemã de grande successo *O craneo da filha de Pharaó*, interpretado pelos melhores artistas de Berlim

Breve, J. Warren Kerrigan no film O moço do velho mundo, Exc. Pinfildi

ANNA BOLEYN

Super-Producção Allemã — Nova Edição

Protagonistas: HENNY PORTEN
EMIL JANNINGS

Amanhã, no *CINE PALAIS*

Hoje, no PARISIENSE

Mais uma estrella da REALART PICTURES

a deslumbrante

Justine Johnstone um typo de belleza, em

No turbilhão de Broadway

Cujo torvelinho de luxo e de riqueza é a eterna tentação á alma feminina.

Completará o programma

O nadador

interessante charge PARAMOUNT

Rialto

Telephone 3870 — Central.

Um film da mais alta emoção

Cinco actos de aventuras e de mysterio

O mais celebre dos detectives, o mestre da arte difficil de desvendar crimes e criminosos

NICK CARTER

EM

A CULPA DA INNOCENCIA

Uma historia que prende fundamente até um desfecho empolgante e inesperado

Extra, o sempre interessante CINE ALBUM BRASIL - Juiz de Fora, a Manchester brasileira.

Amanhã, dois films: o saudoso e querido artista Waldemar Psilander

em AMOR E DESTINO

O Rei do Riso — o querido

MAX LINDER em Max Campeão de Box

AMANHÃ
Nova edição do notavel film
ANNA BOLEYN

CINE PALAIS

ROMBAUER & C.

A SEGUIR
Um importante film de
MYA MAY

O Dr. Roberto Etchbarne, illustre censor cinematographico da Policia, constatou e affirmou no seu Relatorio annual, que depois das fabricas americanas, que aqui mantem Agencia propria, occupou o 1º logar como importadores de films no Brasil, durante o anno de 1921, os Srs. Rombauer & Cia.

E porque em 1921 importaram a maior quantidade e melhor collectanea de films, podem assegurar no anno que agora se inicia a melhor e mais variada producção.

Todos os films de POLA NEGRI e LOTTE NEUMAN as duas mais notaveis artistas da cinematographia allemã, pertencem exclusivamente a Rombauer & C

HOJE - Ultimo dia em que podereis apreciar o primeiro capitulo do

HOMEM SEM NOME

Que é

O Roubo dos Milhões

1º Capitulo do romance mais celebre da lingua allemã

E no mesmo programma, um film de actualidade de A. Botelho

O INSTITUTO LAFAYETTE e A tradiccional Missa no Parc Royal

Amanhã :: Uma edição nova do film que V. Excia. viu, não póde delle se esquecer e sabemos fazia questão de tornar a vel-o.

ANNA BOLEYN

O QUE V. EX. PRECISA TAMBEM GUARDAR NA MEMORIA

E' que o primeiro film que POLA NEGRI encarna este anno é o livro de Sardou - SAPHO

E o primeiro trabalho da artista bella que é LOTTE NEUMANN - é Papae não quer

HOJE
EILEEN PERCY

PATHE'

AMANHÃ
Geraldine Farrar

HOJE — Dois films de magnifica feitura, que teem por thema — O AMOR

EILEEN PERCY

formosa e vivaz interpretará a alta comedia social

O Collar de Perolas

5 actos Fox Film

Um conto ameno, um sonho de amor em redor do qual gyram extranhas, variadas e humoristicas aventuras.

Um film de grande exito! Um artista que agrada!

CLYDE COOK

o actor comico, nos apresentará: O GUIA

Dois actos hilariantes

FOX NEWS N. 96 — Sensacionaes noticias mundiaes

Amanhã - A maxima obra prima da GOLDWIN

Chammas do Amor

Um romance de altivez, paixão, respeito, violencia soberana, dominando raça, preconceitos, civilisações.

A estrella sem par no palco e na tela.

Geraldine Farrar

Ao lado do seu esposo LOU TELGREN e de uma pleiade de artistas de escol.

Festa diplomatica em Londres. — O rei do deserto e dos oasis. — A scentelha da paixão. — No Egypto encantador. — Segredos, astucias e silencio. — O encantador luar do deserto. — Explosão de odios. — Divino encanto de salvar a honra da farda e elevar o amor da mulher adorada.

GERALDINE FARRAR

Na sua mais admiravel creação AMANHÃ